PLU

Plan Local d'Urbanisme Commune de Sarzeau

Modification simplifiée n°2

Réglement graphique

Dossier d'approbation

PLAN n°9

Vu pour être annexé à la délibération du 25/09/2023
Pour la commune, Le Maire, Jean-Marc Dupeyrat

Le Maire
Jean-Marc DUPEYRAT

Sarzeau

Procédures	Date d'approbation
Elaboration PLU	30/09/2013
Modification 1	02/02/2015
Modification simplifiée 1	29/06/2015
Modification 2	26/09/2017
Modification 3	25/09/2017
Modification 4	10/02/2020
Modification simplifiée 2	25/09/2023

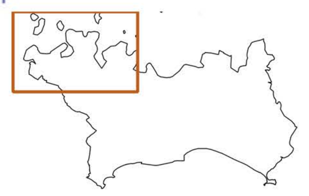

cédégis
DÉCIDER SON TERRITOIRE

100 0 100 200 300 m

1:5 000

Légende

Données informatives
- Limite communale
- Limite parcellaire
- Bâti dur
- Bâti léger
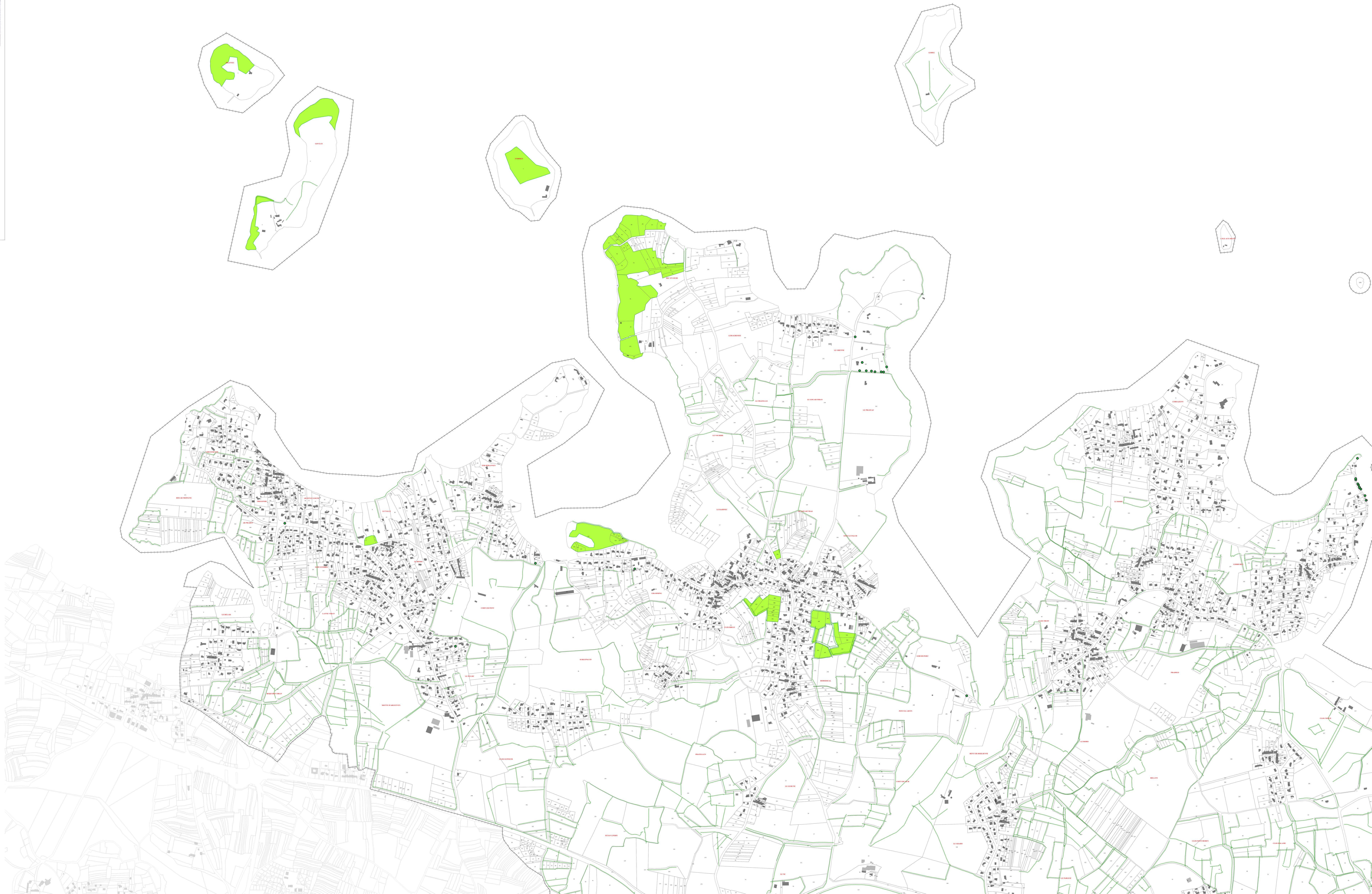
Règlement graphique
- Arbre remarquable au titre de la loi Paysage L123-1-5-7
- Haie à protéger au titre de la loi Paysage au titre du L123-1-5-7°
- Landes rases et boisements au titre de la loi Paysage 93-24 du 8 Janvier 1993 sur la protection et la mise en valeur des paysages