Envoyé en Préfecture le 16/12/2022
Reçu En Préfecture le 16/12/2022
Affiché le 13/12/2022
ID : 056-215602400-20221212-5198DL22199H2-BF

Conseil municipal du 12 décembre 2022

# Extrait du registre des **délibérations**

**DATE DE CONVOCATION :**
05 décembre 2022

**DATE D'AFFICHAGE :**
05 décembre 2022

**NOMBRE DE CONSEILLERS :**
En exercice : 29
Présents : 24
Votants : 28

L'an deux mille vingt-deux, le lundi 12 décembre, à vingt heures, le conseil municipal, légalement convoqué, s'est réuni en salle Armorique sous la présidence de M. Jean-Marc DUPEYRAT, Maire.

**ÉTAIENT PRÉSENTS :**

M. Jean-Marc DUPEYRAT, M. Vincent CHARLIN, Mme Maryse BURBAN, M. Gérard LE DROGO, Mme Dominique VANARD, M. Roland NICOL, Mme Corinne JOUIN DARRAS, M. Jean-Jacques LECREUX, Mme Cécile LE SOMMER, M. Jean-Paul GAUDAIRE, Mme Gwenola de GOUVELLO, Mme Evelyne JUGAN, Mme Christine HASCOËT, M. Jean-Jacques LE PRIOL, M. Jean-Yves COUEDEL, M. Marie-Hélène PORCHERON, Mme Mireille PROUTEN-RIO, Mme Anne BOUZID, M. David LAPPARTIENT, Mme Camille PETERS, M. Arnaud JARLEGAN, Mme Isabelle CHABRAN, M. Didier GOUPIL, M. Nicolas MARGERIN.

**ETAIENT ABSENTS EXCUSÉS :**

M. Christian PLOTTON qui a donné procuration à M. CHARLIN,
Mme Christine HERY qui a donné procuration à Mme LE SOMMER,
M. Pierre SANTACRUZ qui a donné procuration à M. LE DROGO,
Mme Marie-Cécile RIÉDI qui a donné procuration à Mme CHABRAN.
M. Renaud BAUDART absent.

**NE PARTICIPANT PAS AU VOTE**

**SECRETAIRE DE SEANCE** :

M. Jean-Jacques LE PRIOL, Conseiller Municipal.

## 2022-199 - EXERCICE 2023 : ADOPTION DU BUDGET PRIMITIF - BUDGET ANNEXE MARAICHAGE BIOLOGIQUE

Vu le Code général des collectivités territoriales,

Vu la nomenclature M 14,

Le budget primitif 2023 Maraîchage Biologique a été établi par nature et voté au niveau du chapitre.

Vu l'avis de la Commission Administration Générale en date du 29 novembre 2022,

**Le Conseil Municipal, après en avoir délibéré, à l'UNANIMITE de ses membres présents ou représentés, décide de :**

**Article 1 :** - **ADOPTER le budget primitif 2023 du budget annexe Maraîchage biologique, assujetti à la TVA et équilibré comme suit :**

- **Fonctionnement : 12 546 €**
- **Investissement : 9 365 €**

**Article 2 :** - **PRECISER que le budget de l'exercice 2023 a été établi par nature et voté au niveau du chapitre, en conformité avec la règlementation applicable aux communes de 3 500 à 10 000 habitants en nomenclature M14.**

Fait et délibéré, le 12 décembre 2022,

Le Maire,

| |
|---|
| **Certifié exécutoire,** |
| Publié ou notifié le : |
| Le présent acte peut faire l'objet d'un recours devant le Tribunal Administratif de Rennes dans un délai de deux mois à compter de son affichage ou de sa notification |

**Jean-Marc DUPEYRAT**

**Annexes** : Présentation générale du budget

Envoyé en préfecture le 16/12/2022
Reçu en préfecture le 16/12/2022
Affiché le
ID : 056-215602400-20221212-5198DL22199H2-BF

# VOTE DU BUDGET

## SECTION DE FONCTIONNEMENT – DEPENSES

| Chap / Art (1) | Libellé (1) | Pour mémoire budget précédent (2) | Propositions nouvelles (3) | Vote (4) |
|---|---|---|---|---|
| **011** | **Charges à caractère général** | **3 120,00** | **3 180,00** | **0,00** |
| 6132 | Locations immobilières | 2 850,00 | 2 900,00 | 0,00 |
| 62871 | Remb. frais à la collectivité de rattach | 100,00 | 100,00 | 0,00 |
| 63512 | Taxes foncières | 170,00 | 180,00 | 0,00 |
| **012** | **Charges de personnel, frais assimilés** | **0,00** | **0,00** | **0,00** |
| **014** | **Atténuations de produits** | **0,00** | **0,00** | **0,00** |
| **65** | **Autres charges de gestion courante** | **1,00** | **1,00** | **0,00** |
| 65888 | Autres | 1,00 | 1,00 | 0,00 |
| **66** | **Charges financières** | **0,00** | **0,00** | **0,00** |
| **67** | **Charges exceptionnelles** | **0,00** | **0,00** | **0,00** |
| **68** | **Dotations provisions semi-budgétaires** | **0,00** | **0,00** | **0,00** |
| **022** | **Dépenses imprévues** | **0,00** | **0,00** | **0,00** |
| | **TOTAL DES DEPENSES REELLES** | **3 121,00** | **3 181,00** | **0,00** |
| ***023*** | ***Virement à la section d'investissement*** | ***1 785,00*** | ***1 925,00*** | ***0,00*** |
| ***042*** | ***Opérat° ordre transfert entre sections (5) (6) (7)*** | ***7 440,00*** | ***7 440,00*** | ***0,00*** |
| *6811* | *Dot. amort. et prov. Immos incorporelles* | *7 440,00* | *7 440,00* | *0,00* |
| ***043*** | ***Opérat° ordre intérieur de la section (8)*** | ***0,00*** | ***0,00*** | ***0,00*** |
| | ***TOTAL DES DEPENSES D'ORDRE*** | ***9 225,00*** | ***9 365,00*** | ***0,00*** |
| | **TOTAL DES DEPENSES DE FONCTIONNEMENT DE L'EXERCICE (= Total des dépenses réelles et d'ordre)** | **12 346,00** | **12 546,00** | **0,00** |

+

| | |
|---|---|
| **RESTES A REALISER N-1 (9)** | **0,00** |

+

| | |
|---|---|
| **D 002 RESULTAT REPORTE OU ANTICIPE (9)** | **0,00** |

=

| | |
|---|---|
| **TOTAL DES DEPENSES DE FONCTIONNEMENT CUMULEES** | **12 546,00** |

(1) Détailler les chapitres budgétaires par article conformément au plan de comptes appliqué par l'établissement.
(2) La comparaison avec le budget précédent s'effectue par rapport à la colonne du budget primitif de l'exercice précédent ou du budget cumulé de l'exercice précédent.
(3) Hors restes à réaliser.
(4) Le vote de l'organe délibérant porte uniquement sur les propositions nouvelles.
(5) Cf. définitions du chapitre des opérations d'ordre, *DF 042 = RI 040.*
(6) Aucune prévision budgétaire ne doit figurer aux articles 675 et 676 (cf. chapitre 024 « produit des cessions d'immobilisation »).
(7) Le compte 6815 peut figurer dans le détail du chapitre 042 si l'établissement applique le régime des provisions budgétaires.
(8) Chapitre destiné à retracer les opérations particulières telles que les opérations de stocks ou liées à la tenue d'un inventaire permanent simplifié.
(9) Inscrire en cas de reprise des résultats de l'exercice précédent (après vote du compte administratif ou si reprise anticipée des résultats).

Envoyé en préfecture le 16/12/2022
Reçu en préfecture le 16/12/2022
Affiché le
ID : 056-215602400-20221212-5198DL22199H2-BF

# VOTE DU BUDGET

## SECTION DE FONCTIONNEMENT – RECETTES

| Chap / Art. (1) | Libellé (1) | Pour mémoire budget précédent (2) | Propositions nouvelles (3) | Vote (4) |
|---|---|---|---|---|
| **013** | **Atténuations de charges** | **0,00** | **0,00** | **0,00** |
| **70** | **Produits services, domaine et ventes div** | **0,00** | **0,00** | **0,00** |
| **73** | **Impôts et taxes** | 0,00 | 0,00 | 0,00 |
| **74** | **Dotations et participations** | **0,00** | **0,00** | **0,00** |
| **75** | **Autres produits de gestion courante** | **8 201,00** | **8 401,00** | **0,00** |
| 752 | Revenus des immeubles | 8 200,00 | 8 400,00 | 0,00 |
| 7588 | Autres produits div. de gestion courante | 1,00 | 1,00 | 0,00 |
| **76** | **Produits financiers** | **0,00** | **0,00** | **0,00** |
| **77** | **Produits exceptionnels** | **0,00** | **0,00** | **0,00** |
| **78** | **Reprises provisions semi-budgétaires** | **0,00** | **0,00** | **0,00** |
| | **TOTAL DES RECETTES REELLES** | **8 201,00** | **8 401,00** | **0,00** |

| | | | | |
|---|---|---|---|---|
| ***042*** | ***Opérat° ordre transfert entre sections (5) (6) (7)*** | ***4 145,00*** | ***4 145,00*** | ***0,00*** |
| *777* | *Quote-part subv invest transf cpte résul* | *4 145,00* | *4 145,00* | *0,00* |
| ***043*** | ***Opérat° ordre intérieur de la section (8)*** | ***0,00*** | ***0,00*** | ***0,00*** |
| | ***TOTAL DES RECETTES D'ORDRE*** | ***4 145,00*** | ***4 145,00*** | ***0,00*** |

| | | | |
|---|---|---|---|
| **TOTAL DES RECETTES DE FONCTIONNEMENTDE L'EXERCICE (= Total des recettes réelles et d'ordre)** | **12 346,00** | **12 546,00** | **0,00** |

+

| | |
|---|---|
| **RESTES A REALISER N-1 (9)** | **0,00** |

+

| | |
|---|---|
| **R 002 RESULTAT REPORTE OU ANTICIPE (9)** | **0,00** |

=

| | |
|---|---|
| **TOTAL DES RECETTES DE FONCTIONNEMENT CUMULEES** | **12 546,00** |

(1) Détailler les chapitres budgétaires par article conformément au plan de comptes appliqué par l'établissement.
(2) La comparaison avec le budget précédent s'effectue par rapport à la colonne du budget primitif de l'exercice précédent ou du budget cumulé de l'exercice précédent.
(3) Hors restes à réaliser.
(4) Le vote de l'assemblée porte uniquement sur les propositions nouvelles.
(5) Cf. définitions du chapitre des opérations d'ordre, *RF 042 = DI 040.*
(6) Aucune prévision budgétaire ne doit figurer aux articles 775 et 776 (cf. chapitre 024 « produit des cessions d'immobilisation »).
(7) Le compte 7815 peut figurer dans le détail du chapitre 042 si l'établissement applique le régime des provisions budgétaires.
(8) Chapitre destiné à retracer les opérations particulières telles que les opérations de stocks ou liées à la tenue d'un inventaire permanent simplifié.
(9) Inscrire en cas de reprise des résultats de l'exercice précédent (après vote du compte administratif ou si reprise anticipée des résultats).

Envoyé en préfecture le 16/12/2022
Reçu en préfecture le 16/12/2022
Affiché le
ID : 056-215602400-20221212-5198DL22199H2-BF

# VOTE DU BUDGET

## SECTION D'INVESTISSEMENT – DEPENSES

| Chap / Art (1) | Libellé (1) | Pour mémoire budget précédent (2) | Propositions nouvelles (3) | Vote (4) |
|---|---|---|---|---|
| **010** | **Stocks** | **0,00** | **0,00** | **0,00** |
| **20** | **Immobilisations incorporelles (sauf opérations et 204)** | **0,00** | **0,00** | **0,00** |
| **204** | **Subventions d'équipement versées (sauf opérations)** | **0,00** | **0,00** | **0,00** |
| **21** | **Immobilisations corporelles (sauf opérations)** | **5 080,00** | **5 220,00** | **0,00** |
| 2142 | Construct° sol autrui - Immeuble rapport | 5 080,00 | 5 220,00 | 0,00 |
| **22** | **Immobilisations reçues en affectation (sauf opérations)** | **0,00** | **0,00** | **0,00** |
| **23** | **Immobilisations en cours (sauf opérations)** | **0,00** | **0,00** | **0,00** |
| | **Total des dépenses d'équipement** | **5 080,00** | **5 220,00** | **0,00** |
| **10** | **Dotations, fonds divers et réserves** | **0,00** | **0,00** | **0,00** |
| **13** | **Subventions d'investissement** | **0,00** | **0,00** | **0,00** |
| **16** | **Emprunts et dettes assimilées** | **0,00** | **0,00** | **0,00** |
| **18** | **Compte de liaison : affectat° (BA,régie)** | **0,00** | **0,00** | **0,00** |
| **26** | **Participat° et créances rattachées** | **0,00** | **0,00** | **0,00** |
| **27** | **Autres immobilisations financières** | **0,00** | **0,00** | **0,00** |
| **020** | **Dépenses imprévues** | **0,00** | **0,00** | **0,00** |
| | **Total des dépenses financières** | **0,00** | **0,00** | **0,00** |
| | **Total des dépenses d'opérations pour compte de tiers** | **0,00** | **0,00** | **0,00** |
| | **TOTAL DES DEPENSES REELLES** | **5 080,00** | **5 220,00** | **0,00** |
| ***040*** | ***Opérat° ordre transfert entre sections (5)*** | ***4 145,00*** | ***4 145,00*** | ***0,00*** |
| | ***Reprises sur autofinancement antérieur (6)*** | ***4 145,00*** | ***4 145,00*** | ***0,00*** |
| *13913* | *Sub. transf cpte résult. Départements* | *1 190,00* | *685,00* | *0,00* |
| *139151* | *Sub. transf cpte résult. GFP de rattach.* | *682,00* | *1 190,00* | *0,00* |
| *13917* | *Sub. transf cpte résult.Budget communaut* | *2 273,00* | *2 270,00* | *0,00* |
| | ***Charges transférées*** | ***0,00*** | ***0,00*** | ***0,00*** |
| ***041*** | ***Opérations patrimoniales (7)*** | ***0,00*** | ***0,00*** | ***0,00*** |
| | ***TOTAL DES DEPENSES D'ORDRE*** | ***4 145,00*** | ***4 145,00*** | ***0,00*** |
| | **TOTAL DES DEPENSES D'INVESTISSEMENT DE L'EXERCICE (= Total des dépenses réelles et d'ordre)** | **9 225,00** | **9 365,00** | **0,00** |
| | | | + | |
| | **RESTES A REALISER N-1 (8)** | | | **0,00** |
| | | | + | |
| | **D 001 SOLDE D'EXECUTION NEGATIF REPORTE OU ANTICIPE (8)** | | | **0,00** |
| | | | = | |
| | **TOTAL DES DEPENSES D'INVESTISSEMENT CUMULEES** | | | **9 365,00** |

(1) Détailler les chapitres budgétaires par article conformément au plan de comptes appliqué par l'établissement.

(2) La comparaison avec le budget précédent s'effectue par rapport à la colonne du budget primitif de l'exercice précédent ou du budget cumulé de l'exercice précédent.

(3) Hors restes à réaliser.

(4) Le vote de l'organe délibérant porte uniquement sur les propositions nouvelles.

(5) Cf. définitions du chapitre des opérations d'ordre, *DI 040 = RF 042.*

(6) Les comptes 15, 29, 39, 49 et 59 peuvent figurer dans le détail du chapitre 040 si l'établissement applique le régime des provisions budgétaires.

(7) Cf. définitions du chapitre des opérations d'ordre, *DI 041 = RI 041.*

(8) Inscrire en cas de reprise des résultats de l'exercice précédent (après vote du compte administratif ou si reprise anticipée des résultats).

Envoyé en préfecture le 16/12/2022
Reçu en préfecture le 16/12/2022
Affiché le
ID : 056-215602400-20221212-5198DL22199H2-BF

# VOTE DU BUDGET

## SECTION D'INVESTISSEMENT – RECETTES

| Chap / Art (1) | Libellé (1) | Pour mémoire budget précédent (2) | Propositions nouvelles (3) | Vote (4) |
|---|---|---|---|---|
| 010 | Stocks | 0,00 | 0,00 | 0,00 |
| 13 | Subventions d'investissement (hors 138) | 0,00 | 0,00 | 0,00 |
| 16 | Emprunts et dettes assimilées (hors 165) | 0,00 | 0,00 | 0,00 |
| 20 | Immobilisations incorporelles (sauf 204) | 0,00 | 0,00 | 0,00 |
| 204 | Subventions d'équipement versées | 0,00 | 0,00 | 0,00 |
| 21 | Immobilisations corporelles | 0,00 | 0,00 | 0,00 |
| 22 | Immobilisations reçues en affectation | 0,00 | 0,00 | 0,00 |
| 23 | Immobilisations en cours | 0,00 | 0,00 | 0,00 |
| | Total des recettes d'équipement | 0,00 | 0,00 | 0,00 |
| 10 | Dotations, fonds divers et réserves | 0,00 | 0,00 | 0,00 |
| 138 | Autres subvent° invest. non transf. | 0,00 | 0,00 | 0,00 |
| 165 | Dépôts et cautionnements reçus | 0,00 | 0,00 | 0,00 |
| 165 | Dépôts et cautionnements reçus | 0,00 | 0,00 | 0,00 |
| 18 | Compte de liaison : affectat° (BA,régie) | 0,00 | 0,00 | 0,00 |
| 26 | Participat° et créances rattachées | 0,00 | 0,00 | 0,00 |
| 27 | Autres immobilisations financières | 0,00 | 0,00 | 0,00 |
| 024 | Produits des cessions d'immobilisations | 0,00 | 0,00 | 0,00 |
| | Total des recettes financières | 0,00 | 0,00 | 0,00 |
| | Total des recettes d'opérations pour compte de tiers | 0,00 | 0,00 | 0,00 |
| | TOTAL DES RECETTES REELLES | 0,00 | 0,00 | 0,00 |

| | | | | |
|---|---|---|---|---|
| *021* | *Virement de la sect° de fonctionnement* | *1 785,00* | *1 925,00* | *0,00* |
| *040* | *Opérat° ordre transfert entre sections (5) (6)* | *7 440,00* | *7 440,00* | *0,00* |
| *28142* | *Construct° sol autrui - Immeuble rapport* | *7 100,00* | *7 100,00* | *0,00* |
| *28148* | *Construct° sol autrui - Autres construct* | *340,00* | *340,00* | *0,00* |
| | *TOTAL DES PRELEVEMENTS PROVENANT DE LA SECTION DE FONCTIONNEMENT* | *9 225,00* | *9 365,00* | *0,00* |
| *041* | *Opérations patrimoniales (7)* | *0,00* | *0,00* | *0,00* |
| | *TOTAL DES RECETTES D'ORDRE* | *9 225,00* | *9 365,00* | *0,00* |

| | | | |
|---|---|---|---|
| TOTAL DES RECETTES D'INVESTISSEMENT DE L'EXERCICE (= Total des recettes réelles et d'ordre) | 9 225,00 | 9 365,00 | 0,00 |
| | | | + |
| | | RESTES A REALISER N-1 (8) | 0,00 |
| | | | + |
| | | R 001 SOLDE D'EXECUTION POSITIF REPORTE OU ANTICIPE (8) | 0,00 |
| | | | = |
| | | TOTAL DES RECETTES D'INVESTISSEMENT CUMULEES | 9 365,00 |

(1) Détailler les chapitres budgétaires par article conformément au plan de comptes appliqué par l'établissement.
(2) La comparaison avec le budget précédent s'effectue par rapport à la colonne du budget primitif de l'exercice précédent ou du budget cumulé de l'exercice précédent.
(3) Hors restes à réaliser.
(4) Le vote de l'organe délibérant porte uniquement sur les propositions nouvelles.
(5) Cf. définitions du chapitre des opérations d'ordre, R*I 040 = DF 042.*
(6) Les comptes 15, 29, 39, 49 et 59 peuvent figurer dans le détail du chapitre 040 si l'établissement applique le régime des provisions budgétaires.
(7) Cf. définitions du chapitre des opérations d'ordre, D*I 041 = RI 041.*
(8) Inscrire en cas de reprise des résultats de l'exercice précédent (après vote du compte administratif ou si reprise anticipée des résultats).

Envoyé en préfecture le 16/12/2022
Reçu en préfecture le 16/12/2022
Affiché le
ID : 056-215602400-20221212-5198DL22199H2-BF

**COMMUNE DE SARZEAU - MARAICHAGE BIOLOGIQUE**

# ARRETE ET SIGNATURES

Le Maire
Jean-Marc DUPEYRAT

Présenté par le Monsieur le Maire,
A Sarzeau, le 12/12/2022.
Le Monsieur le Maire,

Délibéré par le Conseil Municipal, réuni en session Ordinaire.

A Sarzeau, le 12/12/2022

Les membres du Conseil Municipal,

MAIRIE DE SARZEAU (Morbihan)

Nombre de membres en exercice : 29
Nombre de membres présents : 24
Nombre de suffrages exprimés : 28
VOTES : Pour : 28
Contre : 0
Abstention : 0

Date de convocation : 05/12/2022

| | |
|---|---|
| DUPEYRAT Jean-Marc | |
| CHARLIN Vincent | |
| BURBAN Maryse | |
| LE DROGO Gérard | |
| VANARD Dominique | |
| NICOL Roland | |
| JOUIN DARRAS Corinne | |
| LECREUX Jean-Jacques | |
| LE SOMMER Cécile | |
| GAUDAIRE Jean-Paul | |
| DE GOUVELLO Gwénola | P. de Gouvello |
| JUGAN Evelyne | |
| HASCOET Christine | |

Envoyé en préfecture le 16/12/2022
Reçu en préfecture le 16/12/2022
Affiché le
ID : 056-215602400-20221212-5198DL22199H2-BF



# ARRETE ET SIGNATURES

| | |
|---|---|
| PLOTTON Christian | Pac |
| HERY Christine | Pac |
| LE PRIOL Jean-Jacques | |
| COUEDEL Jean-Yves | |
| PORCHERON Marie-Hélène | |
| PROUTEN-RIO Mireille | |
| BOUZID Anne | |
| LAPPARTIENT David | |
| PETERS Camille | |
| BAUDART Renaud | |
| SANTACRUZ Pierre | Pac |
| JARLEGAN Arnaud | |
| RIEDI Marie-Cécile | Pac |
| CHABRAN Isabelle | |
| GOUPIL Didier | |
| MARGERIN Nicolas | |

Certifié exécutoire par le Monsieur le Maire, compte tenu de la transmission en préfecture, le ....., et de la publication le .....

Le Maire

Jean-Marc DUPEYRAT

MAIRIE DE SARZEAU (Morbihan)

A Sarzeau, le 12/12/2022

Envoyé en Préfecture le 16/12/2022
Reçu En Préfecture le 16/12/2022
Affiché le 13/12/2022
ID : 056-215602400-20221212-5199DL22200H2-BF

Conseil municipal du 12 décembre 2022

# Extrait du registre des **délibérations**

**DATE DE CONVOCATION :**
05 décembre 2022

**DATE D'AFFICHAGE :**
05 décembre 2022

**NOMBRE DE CONSEILLERS :**
En exercice : 29
Présents : 24
Votants : 28

L'an deux mille vingt-deux, le lundi 12 décembre, à vingt heures, le conseil municipal, légalement convoqué, s'est réuni en salle Armorique sous la présidence de M. Jean-Marc DUPEYRAT, Maire.

**ÉTAIENT PRÉSENTS :**

M. Jean-Marc DUPEYRAT, M. Vincent CHARLIN, Mme Maryse BURBAN, M. Gérard LE DROGO, Mme Dominique VANARD, M. Roland NICOL, Mme Corinne JOUIN DARRAS, M. Jean-Jacques LECREUX, Mme Cécile LE SOMMER, M. Jean-Paul GAUDAIRE, Mme Gwenola de GOUVELLO, Mme Evelyne JUGAN, Mme Christine HASCOËT, M. Jean-Jacques LE PRIOL, M. Jean-Yves COUEDEL, M. Marie-Hélène PORCHERON, Mme Mireille PROUTEN-RIO, Mme Anne BOUZID, M. David LAPPARTIENT, Mme Camille PETERS, M. Arnaud JARLEGAN, Mme Isabelle CHABRAN, M. Didier GOUPIL, M. Nicolas MARGERIN.

**ETAIENT ABSENTS EXCUSÉS :**

M. Christian PLOTTON qui a donné procuration à M. CHARLIN,
Mme Christine HERY qui a donné procuration à Mme LE SOMMER,
M. Pierre SANTACRUZ qui a donné procuration à M. LE DROGO,
Mme Marie-Cécile RIÉDI qui a donné procuration à Mme CHABRAN.
M. Renaud BAUDART absent.

**NE PARTICIPANT PAS AU VOTE**

**SECRETAIRE DE SEANCE** :

M. Jean-Jacques LE PRIOL, Conseiller Municipal.

## 2022-200 - EXERCICE 2023 : ADOPTION DU BUDGET PRIMITIF - BUDGET ANNEXE ZONES DE REPLI

Vu le Code général des collectivités territoriales,

Vu la nomenclature M14,

Considérant la démarche de repli des campeurs caravaniers initiée par la commune,

Le budget primitif 2023 des Zones de Repli a été établi par nature et voté au niveau du chapitre.

Vu l'avis de la Commission Administration Générale en date du 29 novembre 2022,

**Le Conseil Municipal, après en avoir délibéré, à la MAJORITE de ses membres présents ou représentés, par 24 voix POUR, 3 voix CONTRE (Mmes Marie-Cécile RIÉDI, Isabelle CHABRAN, M. Nicolas MARGERIN), 1 ABSTENTION (M. Didier GOUPIL), décide de :**

**Article 1 :** - **ADOPTER le budget primitif de l'exercice 2023 du budget annexe des zones de repli, en dépenses et en recettes TTC, les terrains vendus n'étant pas qualifiés terrains à bâtir et de ce fait exclus du champ d'application de la TVA.**

**Article 2 :** - **PRECISER que les opérations budgétaires sur ce budget annexe restent soumises à l'instruction budgétaire et comptable relative aux opérations de lotissement, nécessitant la constatation des stocks à chaque fin d'exercice budgétaire, équilibré comme suit :**

- **Fonctionnement : 2 414 400 €**
- **Investissement : 1 464 400 €**

**Article 3 :** - **PRECISER que le budget de l'exercice 2023 a été établi par nature et voté au niveau du chapitre, en conformité avec la règlementation applicable aux communes de 3 500 à 10 000 habitants en nomenclature M14**

Fait et délibéré, le 12 décembre 2022,

Le Maire,

| |
|---|
| **Certifié exécutoire,** |
| Publié ou notifié le : |
| Le présent acte peut faire l'objet d'un recours devant le Tribunal Administratif de Rennes dans un délai de deux mois à compter de son affichage ou de sa notification |

MAIRIE DE SARZEAU (Morbihan)

**Jean-Marc DUPEYRAT**

**Annexes** : Présentation générale du budget

Envoyé en préfecture le 16/12/2022
Reçu en préfecture le 16/12/2022
Affiché le
ID : 056-215602400-20221212-5199DL22200H2-BF

# II – PRESENTATION GENERALE DU BUDGET

## VUE D'ENSEMBLE

### FONCTIONNEMENT

| | | DEPENSES DE LA SECTION DE FONCTIONNEMENT | RECETTES DE LA SECTION DE FONCTIONNEMENT |
|---|---|---|---|
| VOTE | CREDITS DE FONCTIONNEMENT VOTES AU TITRE DU PRESENT BUDGET (1) | 2 414 400,00 | 2 414 400,00 |
| | + | + | + |
| REPORTS | RESTES A REALISER (R.A.R) DE L'EXERCICE PRECEDENT (2) | 0,00 | 0,00 |
| | 002 RESULTAT DE FONCTIONNEMENT REPORTE (2) | (si déficit) 0,00 | (si excédent) 0,00 |
| | = | = | = |
| | TOTAL DE LA SECTION DE FONCTIONNEMENT (3) | 2 414 400,00 | 2 414 400,00 |

### INVESTISSEMENT

| | | DEPENSES DE LA SECTION D'INVESTISSEMENT | RECETTES DE LA SECTION D'INVESTISSEMENT |
|---|---|---|---|
| VOTE | CREDITS D'INVESTISSEMENT (1) VOTES AU TITRE DU PRESENT BUDGET (y compris le compte 1068) | 1 464 400,00 | 1 464 400,00 |
| | + | + | + |
| REPORTS | RESTES A REALISER (R.A.R) DE L'EXERCICE PRECEDENT (2) | 0,00 | 0,00 |
| | 001 SOLDE D'EXECUTION DE LA SECTION D'INVESTISSEMENT REPORTE (2) | (si solde négatif) 0,00 | (si solde positif) 0,00 |
| | = | = | = |
| | TOTAL DE LA SECTION D'INVESTISSEMENT (3) | 1 464 400,00 | 1 464 400,00 |

### TOTAL

| | | |
|---|---|---|
| TOTAL DU BUDGET (3) | 3 878 800,00 | 3 878 800,00 |

(1) Au budget primitif, les crédits votés correspondent aux crédits votés lors de cette étape budgétaire. De même, pour les décisions modificatives et le budget supplémentaire, les crédits votés correspondent aux crédits votés lors de l'étape budgétaire sans sommation avec ceux antérieurement votés lors du même exercice.
(2) A servir uniquement en cas de reprise des résultats de l'exercice précédent, soit après le vote du compte administratif, soit en cas de reprise anticipée des résultats.
Les restes à réaliser de la section de fonctionnement correspondent en dépenses, aux dépenses engagées non mandatées et non rattachées telles qu'elles ressortent de la comptabilité des engagements et en recettes, aux recettes certaines n'ayant pas donné lieu à l'émission d'un titre et non rattachées (R. 2311-11 du CGCT).
Les restes à réaliser de la section d'investissement correspondent en dépenses, aux dépenses engagées non mandatées au 31/12 de l'exercice précédent telles qu'elles ressortent de la comptabilité des engagements et aux recettes certaines n'ayant pas donné lieu à l'émission d'un titre au 31/12 de l'exercice précédent (R. 2311-11 du CGCT).
(3) Total de la section de fonctionnement = RAR + résultat reporté + crédits de fonctionnement votés.

Total de la section d'investissement = RAR + solde d'exécution reporté + crédits d'investissement votés.

Total du budget = Total de la section de fonctionnement + Total de la section d'investissement.

Envoyé en préfecture le 16/12/2022
Reçu en préfecture le 16/12/2022
Affiché le
ID : 056-215602400-20221212-5199DL22200H2-BF

# II - PRESENTATION GENERALE DU BUDGET

## SECTION DE FONCTIONNEMENT – CHAPITRES

### DEPENSES DE FONCTIONNEMENT

| Chap. | Libellé | Pour mémoire budget précédent (1) | Restes à réaliser N-1 (2) | Propositions nouvelles | VOTE (3) | TOTAL (= RAR + vote) |
|---|---|---|---|---|---|---|
| 011 | Charges à caractère général | 960 000,00 | 0,00 | 1 464 400,00 | 0,00 | 1 464 400,00 |
| 012 | Charges de personnel, frais assimilés | 0,00 | 0,00 | 0,00 | 0,00 | 0,00 |
| 014 | Atténuations de produits | 0,00 | 0,00 | 0,00 | 0,00 | 0,00 |
| 65 | Autres charges de gestion courante | 0,00 | 0,00 | 0,00 | 0,00 | 0,00 |
| 656 | Frais fonctionnement des groupes d'élus | 0,00 | 0,00 | 0,00 | 0,00 | 0,00 |
| | **Total des dépenses de gestion courante** | **960 000,00** | **0,00** | **1 464 400,00** | **0,00** | **1 464 400,00** |
| 66 | Charges financières | 0,00 | 0,00 | 0,00 | 0,00 | 0,00 |
| 67 | Charges exceptionnelles | 0,00 | 0,00 | 0,00 | 0,00 | 0,00 |
| 68 | Dotations provisions semi-budgétaires (4) | 0,00 | | 0,00 | 0,00 | 0,00 |
| 022 | Dépenses imprévues | 0,00 | | 0,00 | 0,00 | 0,00 |
| | **Total des dépenses réelles de fonctionnement** | **960 000,00** | **0,00** | **1 464 400,00** | **0,00** | **1 464 400,00** |
| *023* | *Virement à la section d'investissement (5)* | *0,00* | | *0,00* | *0,00* | *0,00* |
| *042* | *Opérat° ordre transfert entre sections (5)* | *960 000,00* | | *950 000,00* | *0,00* | *950 000,00* |
| *043* | *Opérat° ordre intérieur de la section (5)* | *0,00* | | *0,00* | *0,00* | *0,00* |
| | ***Total des dépenses d'ordre de fonctionnement*** | ***960 000,00*** | | ***950 000,00*** | ***0,00*** | ***950 000,00*** |
| | **TOTAL** | **1 920 000,00** | **0,00** | **2 414 400,00** | **0,00** | **2 414 400,00** |

+

| | |
|---|---|
| **D 002 RESULTAT REPORTE OU ANTICIPE (2)** | **0,00** |

=

| | |
|---|---|
| **TOTAL DES DEPENSES DE FONCTIONNEMENT CUMULEES** | **2 414 400,00** |

### RECETTES DE FONCTIONNEMENT

| Chap. | Libellé | Pour mémoire budget précédent (1) | Restes à réaliser N-1 (2) | Propositions nouvelles | VOTE (3) | TOTAL (= RAR + vote) |
|---|---|---|---|---|---|---|
| 013 | Atténuations de charges | 0,00 | 0,00 | 0,00 | 0,00 | 0,00 |
| 70 | Produits services, domaine et ventes div | 960 000,00 | 0,00 | 950 000,00 | 0,00 | 950 000,00 |
| 73 | Impôts et taxes | 0,00 | 0,00 | 0,00 | 0,00 | 0,00 |
| 74 | Dotations et participations | 0,00 | 0,00 | 0,00 | 0,00 | 0,00 |
| 75 | Autres produits de gestion courante | 0,00 | 0,00 | 0,00 | 0,00 | 0,00 |
| | **Total des recettes de gestion courante** | **960 000,00** | **0,00** | **950 000,00** | **0,00** | **950 000,00** |
| 76 | Produits financiers | 0,00 | 0,00 | 0,00 | 0,00 | 0,00 |
| 77 | Produits exceptionnels | 0,00 | 0,00 | 0,00 | 0,00 | 0,00 |
| 78 | Reprises provisions semi-budgétaires (4) | 0,00 | | 0,00 | 0,00 | 0,00 |
| | **Total des recettes réelles de fonctionnement** | **960 000,00** | **0,00** | **950 000,00** | **0,00** | **950 000,00** |
| *042* | *Opérat° ordre transfert entre sections (5)* | *960 000,00* | | *1 464 400,00* | *0,00* | *1 464 400,00* |
| *043* | *Opérat° ordre intérieur de la section (5)* | *0,00* | | *0,00* | *0,00* | *0,00* |
| | ***Total des recettes d'ordre de fonctionnement*** | ***960 000,00*** | | ***1 464 400,00*** | ***0,00*** | ***1 464 400,00*** |
| | **TOTAL** | **1 920 000,00** | **0,00** | **2 414 400,00** | **0,00** | **2 414 400,00** |

+

| | |
|---|---|
| **R 002 RESULTAT REPORTE OU ANTICIPE (2)** | **0,00** |

=

| | |
|---|---|
| **TOTAL DES RECETTES DE FONCTIONNEMENT CUMULEES** | **2 414 400,00** |

**Pour information :**

| | |
|---|---|
| **AUTOFINANCEMENT PREVISIONNEL DÉGAGÉ AU PROFIT DE LA SECTION D'INVESTISSEMENT (6)** | **-514 400,00** |

Il s'agit, pour un budget voté en équilibre, des ressources propres correspondant à l'excédent des recettes réelles de fonctionnement sur les dépenses réelles de fonctionnement. Il sert à financer le remboursement du capital de la dette et les nouveaux investissements de la commune ou de l'établissement.

(1) Cf. Modalités de vote I-B.

(2) Inscrire en cas de reprise des résultats de l'exercice précédent (après vote du compte administratif) ou si reprise anticipée des résultats.

(3) Le vote de l'organe délibérant porte uniquement sur les propositions nouvelles.

Envoyé en préfecture le 16/12/2022
Reçu en préfecture le 16/12/2022
Affiché le
ID : 056-215602400-20221212-5199DL22200H2-BF

(4) Si la commune ou l'établissement applique le régime des provisions semi-budgétaires.

*(5) DF 023 = RI 021 ; DI 040 = RF 042 ; RI 040 = DF 042 ; DI 041 = RI 041 ; DF 043 = RF 043.*

(6) Solde de l'opération *DF 023 + DF 042 – RF 042* ou solde de l'opération *RI 021 + RI 040 – DI 040*.

Envoyé en préfecture le 16/12/2022
Reçu en préfecture le 16/12/2022
Affiché le
ID : 056-215602400-20221212-5199DL22200H2-BF

# II – PRESENTATION GENERALE DU BUDGET

## SECTION D'INVESTISSEMENT – CHAPITRES

### DEPENSES D'INVESTISSEMENT

| Chap. | Libellé | Pour mémoire budget précédent (1) | Restes à réaliser N-1 (2) | Propositions nouvelles | VOTE (3) | TOTAL (= RAR + vote) |
|---|---|---|---|---|---|---|
| 010 | Stocks (5) | 0,00 | 0,00 | 0,00 | 0,00 | 0,00 |
| 20 | Immobilisations incorporelles (sauf 204) | 0,00 | 0,00 | 0,00 | 0,00 | 0,00 |
| 204 | Subventions d'équipement versées | 0,00 | 0,00 | 0,00 | 0,00 | 0,00 |
| 21 | Immobilisations corporelles | 0,00 | 0,00 | 0,00 | 0,00 | 0,00 |
| 22 | Immobilisations reçues en affectation (6) | 0,00 | 0,00 | 0,00 | 0,00 | 0,00 |
| 23 | Immobilisations en cours | 0,00 | 0,00 | 0,00 | 0,00 | 0,00 |
| | Total des opérations d'équipement | 0,00 | 0,00 | 0,00 | 0,00 | 0,00 |
| | **Total des dépenses d'équipement** | **0,00** | **0,00** | **0,00** | **0,00** | **0,00** |
| 10 | Dotations, fonds divers et réserves | 0,00 | 0,00 | 0,00 | 0,00 | 0,00 |
| 13 | Subventions d'investissement | 0,00 | 0,00 | 0,00 | 0,00 | 0,00 |
| 16 | Emprunts et dettes assimilées | 0,00 | 0,00 | 0,00 | 0,00 | 0,00 |
| 18 | Compte de liaison : affectat° (BA,régie) (7) | 0,00 | 0,00 | 0,00 | 0,00 | 0,00 |
| 26 | Participat° et créances rattachées | 0,00 | 0,00 | 0,00 | 0,00 | 0,00 |
| 27 | Autres immobilisations financières | 0,00 | 0,00 | 0,00 | 0,00 | 0,00 |
| 020 | Dépenses imprévues | 0,00 | | 0,00 | 0,00 | 0,00 |
| | **Total des dépenses financières** | **0,00** | **0,00** | **0,00** | **0,00** | **0,00** |
| **45…** | **Total des opé. pour compte de tiers (8)** | **0,00** | **0,00** | **0,00** | **0,00** | **0,00** |
| **Total des dépenses réelles d'investissement** | | **0,00** | **0,00** | **0,00** | **0,00** | **0,00** |
| *040* | *Opérat° ordre transfert entre sections (4)* | *960 000,00* | | *1 464 400,00* | *0,00* | *1 464 400,00* |
| *041* | *Opérations patrimoniales (4)* | *0,00* | | *0,00* | *0,00* | *0,00* |
| ***Total des dépenses d'ordre d'investissement*** | | ***960 000,00*** | | ***1 464 400,00*** | ***0,00*** | ***1 464 400,00*** |
| **TOTAL** | | **960 000,00** | **0,00** | **1 464 400,00** | **0,00** | **1 464 400,00** |

+

| | |
|---|---|
| **D 001 SOLDE D'EXECUTION NEGATIF REPORTE OU ANTICIPE (2)** | **0,00** |

=

| | |
|---|---|
| **TOTAL DES DEPENSES D'INVESTISSEMENT CUMULEES** | **1 464 400,00** |

### RECETTES D'INVESTISSEMENT

| Chap. | Libellé | Pour mémoire budget précédent (1) | Restes à réaliser N-1 (2) | Propositions nouvelles | VOTE (3) | TOTAL (= RAR + vote) |
|---|---|---|---|---|---|---|
| 010 | Stocks (5) | 0,00 | 0,00 | 0,00 | 0,00 | 0,00 |
| 13 | Subventions d'investissement (hors 138) | 0,00 | 0,00 | 0,00 | 0,00 | 0,00 |
| 16 | Emprunts et dettes assimilées (hors165) | 0,00 | 0,00 | 514 400,00 | 0,00 | 514 400,00 |
| 20 | Immobilisations incorporelles (sauf 204) | 0,00 | 0,00 | 0,00 | 0,00 | 0,00 |
| 204 | Subventions d'équipement versées | 0,00 | 0,00 | 0,00 | 0,00 | 0,00 |
| 21 | Immobilisations corporelles | 0,00 | 0,00 | 0,00 | 0,00 | 0,00 |
| 22 | Immobilisations reçues en affectation (6) | 0,00 | 0,00 | 0,00 | 0,00 | 0,00 |
| 23 | Immobilisations en cours | 0,00 | 0,00 | 0,00 | 0,00 | 0,00 |
| | **Total des recettes d'équipement** | **0,00** | **0,00** | **514 400,00** | **0,00** | **514 400,00** |
| 10 | Dotations, fonds divers et réserves (hors 1068) | 0,00 | 0,00 | 0,00 | 0,00 | 0,00 |
| 1068 | Excédents de fonctionnement capitalisés (9) | 0,00 | 0,00 | 0,00 | 0,00 | 0,00 |
| 138 | Autres subvent° invest. non transf. | 0,00 | 0,00 | 0,00 | 0,00 | 0,00 |
| 165 | Dépôts et cautionnements reçus | 0,00 | 0,00 | 0,00 | 0,00 | 0,00 |
| 18 | Compte de liaison : affectat° (BA,régie) (7) | 0,00 | 0,00 | 0,00 | 0,00 | 0,00 |
| 26 | Participat° et créances rattachées | 0,00 | 0,00 | 0,00 | 0,00 | 0,00 |
| 27 | Autres immobilisations financières | 0,00 | 0,00 | 0,00 | 0,00 | 0,00 |
| 024 | Produits des cessions d'immobilisations | 0,00 | 0,00 | 0,00 | 0,00 | 0,00 |
| | **Total des recettes financières** | **0,00** | **0,00** | **0,00** | **0,00** | **0,00** |
| **45…** | **Total des opé. pour le compte de tiers (8)** | **0,00** | **0,00** | **0,00** | **0,00** | **0,00** |
| **Total des recettes réelles d'investissement** | | **0,00** | **0,00** | **514 400,00** | **0,00** | **514 400,00** |
| *021* | *Virement de la sect° de fonctionnement (4)* | *0,00* | | *0,00* | *0,00* | *0,00* |
| *040* | *Opérat° ordre transfert entre sections (4)* | *960 000,00* | | *950 000,00* | *0,00* | *950 000,00* |
| *041* | *Opérations patrimoniales (4)* | *0,00* | | *0,00* | *0,00* | *0,00* |

Envoyé en préfecture le 16/12/2022
Reçu en préfecture le 16/12/2022
Affiché le
ID : 056-215602400-20221212-5199DL22200H2-BF

**COMMUNE DE SARZEAU - ZONES DE REPLI - BP (projet de budget) - 2022**

| Chap. | Libellé | Pour mémoire budget précédent (1) | Restes à réaliser N-1 (2) | Propositions nouvelles | VOTE (3) | TOTAL (= RAR + vote) |
|---|---|---|---|---|---|---|
| | ***Total des recettes d'ordre d'investissement*** | ***960 000,00*** | | ***950 000,00*** | ***0,00*** | ***950 000,00*** |
| | **TOTAL** | **960 000,00** | **0,00** | **1 464 400,00** | **0,00** | **1 464 400,00** |

+

| | |
|---|---|
| **R 001 SOLDE D'EXECUTION POSITIF REPORTE OU ANTICIPE (2)** | **0,00** |

=

| | |
|---|---|
| **TOTAL DES RECETTES D'INVESTISSEMENT CUMULEES** | **1 464 400,00** |

**Pour information :**

Il s'agit, pour un budget voté en équilibre, des ressources propres correspondant à l'excédent des recettes réelles de fonctionnement sur les dépenses réelles de fonctionnement. Il sert à financer le remboursement du capital de la dette et les nouveaux investissements de la commune ou de l'établissement.

| | |
|---|---|
| **AUTOFINANCEMENT PREVISIONNEL DÉGAGÉ PAR LA SECTION DE FONCTIONNEMENT (10)** | **-514 400,00** |

(1) Cf. Modalités de vote I-B.

(2) Inscrire en cas de reprise des résultats de l'exercice précédent (après vote du compte administratif) ou si reprise anticipée des résultats.

(3) Le vote de l'organe délibérant porte uniquement sur les propositions nouvelles.

*(4) DF 023 = RI 021 ; DI 040 = RF 042 ; RI 040 = DF 042 ; DI 041 = RI 041 ; DF 043 = RF 043.*

(5) A servir uniquement dans le cadre d'un suivi des stocks selon la méthode de l'inventaire permanent simplifié autorisée pour les seules opérations d'aménagements (lotissement, ZAC…) par ailleurs retracées dans le cadre de budgets annexes.

(6) En dépenses, le chapitre 22 retrace les travaux d'investissement réalisés sur les biens reçus en affectation. En recette, il retrace, le cas échéant, l'annulation de tels travaux effectués sur un exercice antérieur.

(7) A servir uniquement lorsque la commune ou l'établissement effectue une dotation initiale en espèces au profit d'un service public non personnalisé qu'elle ou qu'il crée.

(8) Seul le total des opérations pour compte de tiers figure sur cet état (voir le détail Annexe IV A9).

(9) Le compte 1068 n'est pas un chapitre mais un article du chapitre 10.

(10) Solde de l'opération *DF 023 + DF 042 – RF 042* ou solde de l'opération *RI 021+ RI 040 – DI 040*.

Envoyé en préfecture le 16/12/2022
Reçu en préfecture le 16/12/2022
Affiché le
ID : 056-215602400-20221212-5199DL22200H2-BF



# ARRETE ET SIGNATURES

Présenté par le Monsieur le Maire,
A Sarzeau, le 12/12/2022
Le Monsieur le Maire,

Le Maire
Jean-Marc DUPEYRAT

MAIRIE DE SARZEAU (Morbihan)

Délibéré par le Conseil Municipal, réuni en session Ordinaire.

A Sarzeau, le 12/12/2022

Les membres du Conseil Municipal,

Nombre de membres en exercice : 29
Nombre de membres présents : 24
Nombre de suffrages exprimés : 28
VOTES : Pour : 24
Contre : 3
Abstention : 1

Date de convocation : 05/12/2022

| | |
|---|---|
| DUPEYRAT Jean-Marc | |
| CHARLIN Vincent | |
| BURBAN Maryse | |
| LE DROGO Gérard | |
| VANARD Dominique | |
| NICOL Roland | |
| JOUIN DARRAS Corinne | |
| LECREUX Jean-Jacques | |
| LE SOMMER Cécile | |
| GAUDAIRE Jean-Paul | |
| DE GOUVELLO Gwénola | P. de Gouvello |
| JUGAN Evelyne | |
| HASCOET Christine | |

Envoyé en préfecture le 16/12/2022
Reçu en préfecture le 16/12/2022
Affiché le
ID : 056-215602400-20221212-5199DL22200H2-BF



# ARRETE ET SIGNATURES

| | |
|---|---|
| PLOTTON Christian | Pouv |
| HERY Christine | Pouv |
| LE PRIOL Jean-Jacques | |
| COUEDEL Jean-Yves | |
| PORCHERON Marie-Hélène | |
| PROUTEN-RIO Mireille | |
| BOUZID Anne | |
| LAPPARTIENT David | |
| PETERS Camille | |
| BAUDART Renaud | |
| SANTACRUZ Pierre | Pouv |
| JARLEGAN Arnaud | |
| RIEDI Marie-Cécile | Pouv |
| CHABRAN Isabelle | |
| GOUPIL Didier | |
| MARGERIN Nicolas | |

Certifié exécutoire par le Monsieur le Maire, compte tenu de la transmission en préfecture, le ....., et de la publication le .....

Le Maire

Jean-Marc DUPEYRAT

MAIRIE DE SARZEAU (Morbihan)

A Sarzeau, le 12/12/2022

Envoyé en Préfecture le 16/12/2022
Reçu En Préfecture le 16/12/2022
Affiché le 13/12/2022
ID : 056-215602400-20221212-5200DL22201H2-BF

Conseil municipal du 12 décembre 2022

# Extrait du registre des **délibérations**

**DATE DE CONVOCATION :**

05 décembre 2022

**DATE D'AFFICHAGE :**

05 décembre 2022

**NOMBRE DE CONSEILLERS :**

En exercice : 29

Présents : 24

Votants : 28

L'an deux mille vingt-deux, le lundi 12 décembre, à vingt heures, le conseil municipal, légalement convoqué, s'est réuni en salle Armorique sous la présidence de M. Jean-Marc DUPEYRAT, Maire.

**ÉTAIENT PRÉSENTS :**

M. Jean-Marc DUPEYRAT, M. Vincent CHARLIN, Mme Maryse BURBAN, M. Gérard LE DROGO, Mme Dominique VANARD, M. Roland NICOL, Mme Corinne JOUIN DARRAS, M. Jean-Jacques LECREUX, Mme Cécile LE SOMMER, M. Jean-Paul GAUDAIRE, Mme Gwenola de GOUVELLO, Mme Evelyne JUGAN, Mme Christine HASCOËT, M. Jean-Jacques LE PRIOL, M. Jean-Yves COUEDEL, M. Marie-Hélène PORCHERON, Mme Mireille PROUTEN-RIO, Mme Anne BOUZID, M. David LAPPARTIENT, Mme Camille PETERS, M. Arnaud JARLEGAN, Mme Isabelle CHABRAN, M. Didier GOUPIL, M. Nicolas MARGERIN.

**ETAIENT ABSENTS EXCUSÉS :**

M. Christian PLOTTON qui a donné procuration à M. CHARLIN,
Mme Christine HERY qui a donné procuration à Mme LE SOMMER,
M. Pierre SANTACRUZ qui a donné procuration à M. LE DROGO,
Mme Marie-Cécile RIÉDI qui a donné procuration à Mme CHABRAN.
M. Renaud BAUDART absent.

**NE PARTICIPANT PAS AU VOTE**

**SECRETAIRE DE SEANCE** :

M. Jean-Jacques LE PRIOL, Conseiller Municipal.

## 2022-201 - EXERCICE 2023 : ADOPTION DU BUDGET PRIMITIF - BUDGET ANNEXE VIGNES

Vu le Code général des collectivités territoriales,

Vu la nomenclature M4,

Le budget primitif 2023 des Vignes a été établi par nature et voté au niveau du chapitre.

Vu l'avis de la Commission Administration Générale en date du 29 novembre 2022,

**Le Conseil Municipal, après en avoir délibéré, à l'UNANIMITE de ses membres présents ou représentés, décide de :**

**Article 1 :** - **ADOPTER le budget primitif de l'exercice 2023 du budget annexe Vignes, assujetti à la TVA et équilibré à :**

- **Fonctionnement : 5 €**
- **Investissement : 510 000 €**

**Article 2 :** - **PRECISER que le budget de l'exercice 2023 a été établi par nature et voté au niveau du chapitre, en conformité avec la règlementation applicable aux communes de 3 500 à 10 000 habitants en nomenclature M4.**

Fait et délibéré, le 12 décembre 2022,

Le Maire,

| |
|---|
| **Certifié exécutoire,** |
| Publié ou notifié le : |
| Le présent acte peut faire l'objet d'un recours devant le Tribunal Administratif de Rennes dans un délai de deux mois à compter de son affichage ou de sa notification |

MAIRIE DE SARZEAU (Morbihan)

**Jean-Marc DUPEYRAT**

**Annexes** : Présentation générale du budget

Envoyé en préfecture le 16/12/2022
Reçu en préfecture le 16/12/2022
Affiché le
ID : 056-215602400-20221212-5200DL22201H2-BF

# II – PRESENTATION GENERALE DU BUDGET

## VUE D'ENSEMBLE

### EXPLOITATION

| | | DEPENSES DE LA SECTION D'EXPLOITATION | RECETTES DE LASECTION D'EXPLOITATION |
|---|---|---|---|
| VOTE | CREDITS DE FONCTIONNEMENT VOTES AU TITRE DU PRESENT BUDGET (1) | 5,00 | 5,00 |
| | + | + | + |
| REPORTS | RESTES A REALISER (R.A.R) DE L'EXERCICE PRECEDENT (2) | 0,00 | 0,00 |
| | 002 RESULTAT D'EXPLOITATION REPORTE (2) | (si déficit) 0,00 | (si excédent) 0,00 |
| | = | = | = |
| | TOTAL DE LA SECTION D'EXPLOITATION (3) | 5,00 | 5,00 |

### INVESTISSEMENT

| | | DEPENSES DE LA SECTION D'INVESTISSEMENT | RECETTES DE LASECTION D'INVESTISSEMENT |
|---|---|---|---|
| VOTE | CREDITS D'INVESTISSEMENT (1) VOTES AU TITRE DU PRESENT BUDGET (y compris les comptes 1064 et 1068) | 510 000,00 | 510 000,00 |
| | + | + | + |
| REPORTS | RESTES A REALISER (R.A.R) DE L'EXERCICE PRECEDENT (2) | 0,00 | 0,00 |
| | 001 SOLDE D'EXECUTION DE LA SECTION D'INVESTISSEMENT REPORTE (2) | (si solde négatif) 0,00 | (si solde positif) 0,00 |
| | = | = | = |
| | TOTAL DE LA SECTION D'INVESTISSEMENT (3) | 510 000,00 | 510 000,00 |

### TOTAL

| | | |
|---|---|---|
| TOTAL DU BUDGET (3) | 510 005,00 | 510 005,00 |

(1) Au budget primitif, les crédits votés correspondent aux crédits votés lors de cette étape budgétaire. De même, pour les décisions modificatives et le budget supplémentaire, les crédits votés correspondent aux crédits votés lors de l'étape budgétaire sans sommation avec ceux antérieurement votés lors du même exercice.
(2) A servir uniquement en cas de reprise des résultats de l'exercice précédent, soit après le vote du compte administratif, soit en cas de reprise anticipée des résultats.
Pour la section d'exploitation, les RAR sont constitués par l'ensemble des dépenses engagées et n'ayant pas donné lieu à service fait au 31 décembre de l'exercice précédent. En recettes, il s'agit des recettes certaines n'ayant pas donné lieu à l'émission d'un titre au 31/12 de l'exercice précédent.
Pour la section d'investissement, les RAR correspondent aux dépenses engagées non mandatées au 31/12 de l'exercice précédent telles qu'elles ressortent de la comptabilité des engagements et aux recettes certaines n'ayant pas donné lieu à l'émission d'un titre au 31/12 de l'exercice précédent.
(3) Total de la section d'exploitation = RAR + résultat reporté + crédits d'exploitation votés.
Total de la section d'investissement = RAR + solde d'exécution reporté + crédits d'investissement votés.
Total du budget = Total de la section d'exploitation + Total de la section d'investissement.

Envoyé en préfecture le 16/12/2022
Reçu en préfecture le 16/12/2022
Affiché le
ID : 056-215602400-20221212-5200DL22201H2-BF

# II – PRESENTATION GENERALE DU BUDGET

## SECTION D'EXPLOITATION – CHAPITRES

### DEPENSES D'EXPLOITATION

| Chap. | Libellé | Pour mémoire budget précédent (1) | Restes à réaliser N-1 (2) | Propositions nouvelles | VOTE (3) | TOTAL (= RAR + vote) |
|---|---|---|---|---|---|---|
| 011 | Charges à caractère général | 0,00 | 0,00 | 0,00 | 0,00 | 0,00 |
| 012 | Charges de personnel, frais assimilés | 0,00 | 0,00 | 0,00 | 0,00 | 0,00 |
| 014 | Atténuations de produits | 0,00 | 0,00 | 0,00 | 0,00 | 0,00 |
| 65 | Autres charges de gestion courante | 5,00 | 0,00 | 5,00 | 0,00 | 5,00 |
| | **Total des dépenses de gestion des services** | **5,00** | **0,00** | **5,00** | **0,00** | **5,00** |
| 66 | Charges financières | 0,00 | 0,00 | 0,00 | 0,00 | 0,00 |
| 67 | Charges exceptionnelles | 0,00 | 0,00 | 0,00 | 0,00 | 0,00 |
| 68 | Dotations aux provisions et dépréciat° (4) | 0,00 | | 0,00 | 0,00 | 0,00 |
| 69 | Impôts sur les bénéfices et assimilés (5) | 0,00 | 0,00 | 0,00 | 0,00 | 0,00 |
| 022 | Dépenses imprévues | 0,00 | | 0,00 | 0,00 | 0,00 |
| | **Total des dépenses réelles d'exploitation** | **5,00** | **0,00** | **5,00** | **0,00** | **5,00** |
| *023* | *Virement à la section d'investissement (6)* | *0,00* | | *0,00* | *0,00* | *0,00* |
| *042* | *Opérat° ordre transfert entre sections (6)* | *0,00* | | *0,00* | *0,00* | *0,00* |
| *043* | *Opérat° ordre intérieur de la section (6)* | *0,00* | | *0,00* | *0,00* | *0,00* |
| | ***Total des dépenses d'ordre d'exploitation*** | ***0,00*** | | ***0,00*** | ***0,00*** | ***0,00*** |
| | **TOTAL** | **5,00** | **0,00** | **5,00** | **0,00** | **5,00** |

+

| | |
|---|---|
| **D 002 RESULTAT REPORTE OU ANTICIPE (2)** | **0,00** |

=

| | |
|---|---|
| **TOTAL DES DEPENSES D'EXPLOITATION CUMULEES** | **5,00** |

### RECETTES D'EXPLOITATION

| Chap. | Libellé | Pour mémoire budget précédent (1) | Restes à réaliser N-1 (2) | Propositions nouvelles | VOTE (3) | TOTAL (= RAR + vote) |
|---|---|---|---|---|---|---|
| 013 | Atténuations de charges | 0,00 | 0,00 | 0,00 | 0,00 | 0,00 |
| 70 | Ventes produits fabriqués, prestations | 0,00 | 0,00 | 0,00 | 0,00 | 0,00 |
| 73 | Produits issus de la fiscalité (7) | 0,00 | 0,00 | 0,00 | 0,00 | 0,00 |
| 74 | Subventions d'exploitation | 0,00 | 0,00 | 0,00 | 0,00 | 0,00 |
| 75 | Autres produits de gestion courante | 5,00 | 0,00 | 5,00 | 0,00 | 5,00 |
| | **Total des recettes de gestion des services** | **5,00** | **0,00** | **5,00** | **0,00** | **5,00** |
| 76 | Produits financiers | 0,00 | 0,00 | 0,00 | 0,00 | 0,00 |
| 77 | Produits exceptionnels | 0,00 | 0,00 | 0,00 | 0,00 | 0,00 |
| 78 | Reprises sur provisions et dépréciations (4) | 0,00 | | 0,00 | 0,00 | 0,00 |
| | **Total des recettes réelles d'exploitation** | **5,00** | **0,00** | **5,00** | **0,00** | **5,00** |
| *042* | *Opérat° ordre transfert entre sections (6)* | *0,00* | | *0,00* | *0,00* | *0,00* |
| *043* | *Opérat° ordre intérieur de la section (6)* | *0,00* | | *0,00* | *0,00* | *0,00* |
| | ***Total des recettes d'ordre d'exploitation*** | ***0,00*** | | ***0,00*** | ***0,00*** | ***0,00*** |
| | **TOTAL** | **5,00** | **0,00** | **5,00** | **0,00** | **5,00** |

+

| | |
|---|---|
| **R 002 RESULTAT REPORTE OU ANTICIPE (2)** | **0,00** |

=

| | |
|---|---|
| **TOTAL DES RECETTES D'EXPLOITATION CUMULEES** | **5,00** |

**Pour information :**

| | |
|---|---|
| **AUTOFINANCEMENT PREVISIONNEL DÉGAGÉ AU PROFIT DE LA SECTION D'INVESTISSEMENT (8)** | **0,00** |

Il s'agit, pour un budget voté en équilibre, des ressources propres correspondant à l'excédent des recettes réelles de fonctionnement sur les dépenses réelles de fonctionnement. Il sert à financer le remboursement du capital de la dette et les nouveaux investissements de la régie.

Envoyé en préfecture le 16/12/2022
Reçu en préfecture le 16/12/2022
Affiché le
ID : 056-215602400-20221212-5200DL22201H2-BF

(1) Cf. Modalités de vote I.

(2) Inscrire en cas de reprise des résultats de l'exercice précédent (après vote du compte administratif ou si reprise anticipée des résultats).

(3) Le vote de l'organe délibérant porte uniquement sur les propositions nouvelles.

(4) Si la régie applique le régime des provisions semi-budgétaires, ainsi que pour la dotation aux dépréciations des stocks de fournitures et de marchandises, des créances et des valeurs mobilières de placement, aux dépréciations des comptes de tiers et aux dépréciations des comptes financiers.

(5) Ce chapitre n'existe pas en M. 49.

*(6) DE 023 = RI 021 ; DI 040 = RE 042 ; RI 040 = DE 042 ; DI 041 = RI 041 ; DE 043 = RE 043.*

(7) Ce chapitre existe uniquement en M. 41, M. 43 et M. 44.

(8) Solde de l'opération *DE 023 + DE 042 – RE 042* ou solde de l'opération *RI 021 + RI 040 – DI 040*.

Envoyé en préfecture le 16/12/2022
Reçu en préfecture le 16/12/2022
Affiché le
ID : 056-215602400-20221212-5200DL22201H2-BF

# II – PRESENTATION GENERALE DU BUDGET

## SECTION D'INVESTISSEMENT – CHAPITRES

### DEPENSES D'INVESTISSEMENT

| Chap. | Libellé | Pour mémoire budget précédent (1) | Restes à réaliser N-1 (2) | Propositions nouvelles | VOTE (3) | TOTAL (= RAR + vote) |
|---|---|---|---|---|---|---|
| 20 | Immobilisations incorporelles | 0,00 | 0,00 | 0,00 | 0,00 | 0,00 |
| 21 | Immobilisations corporelles | 10 000,00 | 0,00 | 170 000,00 | 0,00 | 170 000,00 |
| 22 | Immobilisations reçues en affectation | 0,00 | 0,00 | 0,00 | 0,00 | 0,00 |
| 23 | Immobilisations en cours | 800 000,00 | 0,00 | 340 000,00 | 0,00 | 340 000,00 |
| | Total des opérations d'équipement | 0,00 | 0,00 | 0,00 | 0,00 | 0,00 |
| | **Total des dépenses d'équipement** | **810 000,00** | **0,00** | **510 000,00** | **0,00** | **510 000,00** |
| 10 | Dotations, fonds divers et réserves | 0,00 | 0,00 | 0,00 | 0,00 | 0,00 |
| 13 | Subventions d'investissement | 0,00 | 0,00 | 0,00 | 0,00 | 0,00 |
| 16 | Emprunts et dettes assimilées | 0,00 | 0,00 | 0,00 | 0,00 | 0,00 |
| 18 | Compte de liaison : affectat° (BA,régie) (5) | 0,00 | 0,00 | 0,00 | 0,00 | 0,00 |
| 26 | Participat° et créances rattachées | 0,00 | 0,00 | 0,00 | 0,00 | 0,00 |
| 27 | Autres immobilisations financières | 0,00 | 0,00 | 0,00 | 0,00 | 0,00 |
| 020 | Dépenses imprévues | 0,00 | | 0,00 | 0,00 | 0,00 |
| | **Total des dépenses financières** | **0,00** | **0,00** | **0,00** | **0,00** | **0,00** |
| **45…** | **Total des opérations pour compte de tiers (6)** | **0,00** | **0,00** | **0,00** | **0,00** | **0,00** |
| | **Total des dépenses réelles d'investissement** | **810 000,00** | **0,00** | **510 000,00** | **0,00** | **510 000,00** |
| *040* | *Opérat° ordre transfert entre sections (4)* | *0,00* | | *0,00* | *0,00* | *0,00* |
| *041* | *Opérations patrimoniales (4)* | *0,00* | | *0,00* | *0,00* | *0,00* |
| | ***Total des dépenses d'ordre d'investissement*** | ***0,00*** | | ***0,00*** | ***0,00*** | ***0,00*** |
| | **TOTAL** | **810 000,00** | **0,00** | **510 000,00** | **0,00** | **510 000,00** |

+

| | |
|---|---|
| **D 001 SOLDE D'EXECUTION NEGATIF REPORTE OU ANTICIPE (1)** | **0,00** |

=

| | |
|---|---|
| **TOTAL DES DEPENSES D'INVESTISSEMENT CUMULEES** | **510 000,00** |

### RECETTES D'INVESTISSEMENT

| Chap. | Libellé | Pour mémoire budget précédent (1) | Restes à réaliser N-1 (2) | Propositions nouvelles | VOTE (3) | TOTAL (= RAR + vote) |
|---|---|---|---|---|---|---|
| 13 | Subventions d'investissement | 0,00 | 0,00 | 100 000,00 | 0,00 | 100 000,00 |
| 16 | Emprunts et dettes assimilées (hors 165) | 810 000,00 | 0,00 | 410 000,00 | 0,00 | 410 000,00 |
| 20 | Immobilisations incorporelles | 0,00 | 0,00 | 0,00 | 0,00 | 0,00 |
| 21 | Immobilisations corporelles | 0,00 | 0,00 | 0,00 | 0,00 | 0,00 |
| 22 | Immobilisations reçues en affectation | 0,00 | 0,00 | 0,00 | 0,00 | 0,00 |
| 23 | Immobilisations en cours | 0,00 | 0,00 | 0,00 | 0,00 | 0,00 |
| | **Total des recettes d'équipement** | **810 000,00** | **0,00** | **510 000,00** | **0,00** | **510 000,00** |
| 10 | Dotations, fonds divers et réserves | 0,00 | 0,00 | 0,00 | 0,00 | 0,00 |
| 106 | Réserves (7) | 0,00 | 0,00 | 0,00 | 0,00 | 0,00 |
| 165 | Dépôts et cautionnements reçus | 0,00 | 0,00 | 0,00 | 0,00 | 0,00 |
| 18 | Compte de liaison : affectat° (BA,régie) (5) | 0,00 | 0,00 | 0,00 | 0,00 | 0,00 |
| 26 | Participat° et créances rattachées | 0,00 | 0,00 | 0,00 | 0,00 | 0,00 |
| 27 | Autres immobilisations financières | 0,00 | 0,00 | 0,00 | 0,00 | 0,00 |
| | **Total des recettes financières** | **0,00** | **0,00** | **0,00** | **0,00** | **0,00** |
| **45…** | **Total des opérations pour le compte de tiers (6)** | **0,00** | **0,00** | **0,00** | **0,00** | **0,00** |
| | **Total des recettes réelles d'investissement** | **810 000,00** | **0,00** | **510 000,00** | **0,00** | **510 000,00** |
| *021* | *Virement de la section d'exploitation (4)* | *0,00* | | *0,00* | *0,00* | *0,00* |
| *040* | *Opérat° ordre transfert entre sections (4)* | *0,00* | | *0,00* | *0,00* | *0,00* |
| *041* | *Opérations patrimoniales (4)* | *0,00* | | *0,00* | *0,00* | *0,00* |
| | ***Total des recettes d'ordre d'investissement*** | ***0,00*** | | ***0,00*** | ***0,00*** | ***0,00*** |
| | **TOTAL** | **810 000,00** | **0,00** | **510 000,00** | **0,00** | **510 000,00** |

+

| | |
|---|---|
| **R 001 SOLDE D'EXECUTION POSITIF REPORTE OU ANTICIPE (2)** | **0,00** |

=

| | |
|---|---|
| **TOTAL DES RECETTES D'INVESTISSEMENT CUMULEES** | **510 000,00** |

Envoyé en préfecture le 16/12/2022
Reçu en préfecture le 16/12/2022
Affiché le
ID : 056-215602400-20221212-5200DL22201H2-BF

**Pour information :**

Il s'agit, pour un budget voté en équilibre, des ressources propres correspondant à l'excédent des recettes réelles de fonctionnement sur les dépenses réelles de fonctionnement. Il sert à financer le remboursement du capital de la dette et les nouveaux investissements de la régie.

| | |
|---|---|
| **AUTOFINANCEMENT PREVISIONNEL DÉGAGÉ PAR LA SECTION DE FONCTIONNEMENT (8)** | **0,00** |

(1) cf. Modalités de vote I.

(2) Inscrire en cas de reprise des résultats de l'exercice précédent (après vote du compte administratif ou si reprise anticipée des résultats).

(3) Le vote de l'organe délibérant porte uniquement sur les propositions nouvelles.

*(4) DE 023 = RI 021 ; DI 040 = RE 042 ; RI 040 = DE 042 ; DI 041 = RI 041 ; DE 043 = RE 043.*

(5) A servir uniquement, en dépense, lorsque la régie effectue une dotation initiale en espèces au profit d'un service public non personnalisé qu'elle crée et, en recettes, lorsque le service non personnalisé reçoit une dotation en espèces de la part de sa collectivité de rattachement.

(6) Seul le total des opérations réelles pour compte de tiers figure sur cet état (voir le détail Annexe IV-A7).

(7) Le compte 106 n'est pas un chapitre mais un article du chapitre 10.

(8) Solde de l'opération *DE 023 + DE 042 – RE 042* ou solde de l'opération *RI 021 + RI 040 – DI 040*.

Envoyé en préfecture le 16/12/2022
Reçu en préfecture le 16/12/2022
Affiché le
ID : 056-215602400-20221212-5200DL22201H2-BF

**COMMUNE DE SARZEAU - VIGNES**

# ARRETE ET SIGNATURES

Le Maire
Jean-Marc DUPEYRAT

Présenté par le Monsieur le Maire,
A Sarzeau, le 12/12/2022
Le Monsieur le Maire,

Nombre de membres en exercice : 29
Nombre de membres présents : 24
Nombre de suffrages exprimés : 28
VOTES : Pour : 28
Contre : 0
Abstention : 0

Date de convocation : 05/12/2022

Délibéré par le Conseil Municipal, réuni en session Ordinaire.

A Sarzeau, le 12/12/2023

MAIRIE DE SARZEAU (Morbihan)

Les membres du Conseil Municipal,

| | |
|---|---|
| DUPEYRAT Jean-Marc | |
| CHARLIN Vincent | |
| BURBAN Maryse | |
| LE DROGO Gérard | |
| VANARD Dominique | |
| NICOL Roland | |
| JOUIN DARRAS Corinne | |
| LECREUX Jean-Jacques | |
| LE SOMMER Cécile | |
| GAUDAIRE Jean-Paul | |
| DE GOUVELLO Gwénola | |
| JUGAN Evelyne | |
| HASCOET Christine | |

Envoyé en préfecture le 16/12/2022
Reçu en préfecture le 16/12/2022
Affiché le
ID : 056-215602400-20221212-5200DL22201H2-BF



# ARRETE ET SIGNATURES

| | |
|---|---|
| PLOTTON Christian | Pvc |
| HERY Christine | Pvc |
| LE PRIOL Jean-Jacques | |
| COUEDEL Jean-Yves | |
| PORCHERON Marie-Hélène | |
| PROUTEN-RIO Mireille | |
| BOUZID Anne | |
| LAPPARTIENT David | |
| PETERS Camille | |
| BAUDART Renaud | |
| SANTACRUZ Pierre | Pvc |
| JARLEGAN Arnaud | |
| RIEDI Marie-Cécile | Pvc |
| CHABRAN Isabelle | |
| GOUPIL Didier | |
| MARGERIN Nicolas | |

Certifié exécutoire par le Monsieur le Maire, compte tenu de la transmission en préfecture, le ..... et de la publication le .....

Le Maire

Jean-Marc DUPEYRAT

MAIRIE DE SARZEAU (Morbihan)

A Sarzeau, le 12/12/2022

Envoyé en Préfecture le 15/12/2022
Reçu En Préfecture le 15/12/2022
Affiché le 13/12/2022
ID : 056-215602400-20221212-5254DL22202H1-DE

Conseil municipal du 12 décembre 2022

# Extrait du registre des **délibérations**

**DATE DE CONVOCATION :**

05 décembre 2022

**DATE D'AFFICHAGE :**

05 décembre 2022

**NOMBRE DE CONSEILLERS :**

En exercice : 29

Présents : 24

Votants : 28

L'an deux mille vingt-deux, le lundi 12 décembre, à vingt heures, le conseil municipal, légalement convoqué, s'est réuni en salle Armorique sous la présidence de M. Jean-Marc DUPEYRAT, Maire.

**ÉTAIENT PRÉSENTS :**

M. Jean-Marc DUPEYRAT, M. Vincent CHARLIN, Mme Maryse BURBAN, M. Gérard LE DROGO, Mme Dominique VANARD, M. Roland NICOL, Mme Corinne JOUIN DARRAS, M. Jean-Jacques LECREUX, Mme Cécile LE SOMMER, M. Jean-Paul GAUDAIRE, Mme Gwenola de GOUVELLO, Mme Evelyne JUGAN, Mme Christine HASCOËT, M. Jean-Jacques LE PRIOL, M. Jean-Yves COUEDEL, M. Marie-Hélène PORCHERON, Mme Mireille PROUTEN-RIO, Mme Anne BOUZID, M. David LAPPARTIENT, Mme Camille PETERS, M. Arnaud JARLEGAN, Mme Isabelle CHABRAN, M. Didier GOUPIL, M. Nicolas MARGERIN.

**ETAIENT ABSENTS EXCUSÉS :**

M. Christian PLOTTON qui a donné procuration à M. CHARLIN,
Mme Christine HERY qui a donné procuration à Mme LE SOMMER,
M. Pierre SANTACRUZ qui a donné procuration à M. LE DROGO,
Mme Marie-Cécile RIÉDI qui a donné procuration à Mme CHABRAN.
M. Renaud BAUDART absent.

**NE PARTICIPANT PAS AU VOTE**

**SECRETAIRE DE SEANCE** :

M. Jean-Jacques LE PRIOL, Conseiller Municipal.

## 2022-202 - CENTRE CULTUREL HERMINE - DEMANDES DE LICENCES D'ENTREPRENEUR DE SPECTACLE

Vu l'ordonnance 45-2339 du 13 octobre 1945 modifiée par la Loi n° 99-198 du 18 mars 1999,

Vu le code du travail articles L 7122-1 et suivants, D 7122-1 et suivants arrêté du 20 décembre 2012,

Vu l'article L 2122-22 du Code Général des Collectivités Territoriales,

Considérant qu'il y a nécessité de déposer des dossiers de demande de Licence d'Entrepreneur du Spectacles vivants n°1 et n°3 pour la Ville de Sarzeau et le Centre Culturel de Sarzeau,

Considérant qu'il y a nécessité de désigner un représentant qui sera le demandeur et le titulaire des licences,

Suite au transfert du Centre Culturel l'Hermine, la commune doit disposer de licences d'entrepreneur de spectacle.

Vu l'avis de la Commission Vie Associative, Sportive et Culturelle en date du 24 novembre 2022,

**Le Conseil Municipal, après en avoir délibéré, à l'UNANIMITE de ses membres présents ou représentés, décide de :**

**Article 1 : - AUTORISER M. le Maire à déposer des demandes de Licences d'entrepreneur de spectacle de 1ère et 3ème catégorie auprès des services compétents et selon leurs modalités ;**

**Article 2 : - DESIGNER M. le Maire comme demandeur et titulaire des licences.**

Fait et délibéré, le 12 décembre 2022,

Le Maire,

| |
|---|
| **Certifié exécutoire,** |
| Publié ou notifié le : |
| Le présent acte peut faire l'objet d'un recours devant le Tribunal Administratif de Rennes dans un délai de deux mois à compter de son affichage ou de sa notification |

MAIRIE DE SARZ (Morbihan)

**Jean-Marc DUPEYRAT**

Envoyé en Préfecture le 15/12/2022
Reçu En Préfecture le 15/12/2022
Affiché le 13/12/2022
ID : 056-215602400-20221212-5239DL22203H1-DE

Conseil municipal du 12 décembre 2022

# Extrait du registre des **délibérations**

**DATE DE CONVOCATION :**

05 décembre 2022

**DATE D'AFFICHAGE :**

05 décembre 2022

**NOMBRE DE CONSEILLERS :**

En exercice : 29

Présents : 24

Votants : 28

L'an deux mille vingt-deux, le lundi 12 décembre, à vingt heures, le conseil municipal, légalement convoqué, s'est réuni en salle Armorique sous la présidence de M. Jean-Marc DUPEYRAT, Maire.

**ÉTAIENT PRÉSENTS :**

M. Jean-Marc DUPEYRAT, M. Vincent CHARLIN, Mme Maryse BURBAN, M. Gérard LE DROGO, Mme Dominique VANARD, M. Roland NICOL, Mme Corinne JOUIN DARRAS, M. Jean-Jacques LECREUX, Mme Cécile LE SOMMER, M. Jean-Paul GAUDAIRE, Mme Gwenola de GOUVELLO, Mme Evelyne JUGAN, Mme Christine HASCOËT, M. Jean-Jacques LE PRIOL, M. Jean-Yves COUEDEL, M. Marie-Hélène PORCHERON, Mme Mireille PROUTEN-RIO, Mme Anne BOUZID, M. David LAPPARTIENT, Mme Camille PETERS, M. Arnaud JARLEGAN, Mme Isabelle CHABRAN, M. Didier GOUPIL, M. Nicolas MARGERIN.

**ETAIENT ABSENTS EXCUSÉS :**

M. Christian PLOTTON qui a donné procuration à M. CHARLIN,
Mme Christine HERY qui a donné procuration à Mme LE SOMMER,
M. Pierre SANTACRUZ qui a donné procuration à M. LE DROGO,
Mme Marie-Cécile RIÉDI qui a donné procuration à Mme CHABRAN.
M. Renaud BAUDART absent.

**NE PARTICIPANT PAS AU VOTE**

**SECRETAIRE DE SEANCE** :

M. Jean-Jacques LE PRIOL, Conseiller Municipal.

## 2022-203 - ESPACE CULTUREL HERMINE - TARIFS SPECTACLES

Vu le code général des collectivités territoriales,

Considérant la nécessité de délibérer pour fixer les tarifs de l'Hermine au titre de la Ville de Sarzeau,

Suite au transfert du centre culturel, la commune adopte les tarifs de l'Hermine à compter du 1er janvier 2023.

Vu l'avis de la Commission Vie Associative, Sportive et Culturelle en date du 24 novembre 2022,

**Le Conseil Municipal, après en avoir délibéré, à l'UNANIMITE de ses membres présents ou représentés, décide de :**

**Article 1 :** - **ADOPTER les tarifs de la saison culturelle de l'Hermine à compter du 1er janvier 2023 tel que proposés en annexe ;**

**Article 2 :** - **AUTORISER M. le Maire à prendre toutes les mesures nécessaires à leur application ;**

**Article 3 :** - **DIRE que l'activité du Centre Culturel sera assujettie à la TVA dès le 1er janvier 2023 et que les recettes et dépenses seront imputées au budget principal de la commune.**

**Annexe : Tarifs de la saison culturelle de l'Hermine à compter du 01.01.2023**

| | TARIF A+ | TARIF A | TARIF B | TARIF C |
|---|---|---|---|---|
| **Plein tarif** | **20€** | **16€** | **12€** | **5€** |
| **Réduit 1** | **15€** | **12€** | **8€** | |
| **Réduit 2** | **10€** | **8€** | **6€** | |
| **Abonnés - plein tarif** | **15€** | **12€** | **8€** | |
| **Abonnés - tarif réduit** | **10€** | **8€** | **6€** | |
| **Ateliers** | | **10€** | **5€** | |

**Tarif réduit 1** : Moins de 26 ans, étudiants, familles nombreuses, groupe 10 personnes et +, adhérents COS CG56, bénéficiaires CNAS GMVA, carte CEZAM, adhérents ADEC 56, abonnés théâtres partenaires, EHPAD.

**Tarif réduit 2** : Moins de 18 ans, bénéficiaires des minimas sociaux (attestation CAF) et de l'AAH, demandeurs d'emploi (attestation pôle emploi – de 6 mois), détenteurs de la carte TEMPO, groupe de collégiens et lycéens dans le cadre scolaire.

**Ecoles primaires** (maternelles et élémentaires) : tarif de 3€ par élève.

**Théâtres partenaires** : scènes du Golfe, Le Dôme de Saint-Avé, Le Forum de Nivillac, le Vieux Couvent de Muzillac, Athéna à Auray, Le Canal à Redon, Le théâtre scène nationale de Saint Nazaire, Grain de sel à Séné.

**Regard croisé :** dans le cadre de partenariats avec d'autres acteurs culturels, c'est le tarif de la salle partenaire qui s'applique.

**Abonnements** : à partir de 3 spectacles achetés en tarifs A+, A et B. Carte nominative qui donne droit au tarif abonné.

Les billets ne sont ni remboursés ni échangés.

Fait et délibéré, le 12 décembre 2022,

Le Maire,

| |
|---|
| **Certifié exécutoire,** |
| Publié ou notifié le : |
| Le présent acte peut faire l'objet d'un recours devant le Tribunal Administratif de Rennes dans un délai de deux mois à compter de son affichage ou de sa notification |

MAIRIE DE SARZEAU (Morbihan)

**Jean-Marc DUPEYRAT**

Envoyé en Préfecture le 15/12/2022
Reçu En Préfecture le 15/12/2022
Affiché le 13/12/2022
ID : 056-215602400-20221212-5240DL22204H1-DE

Conseil municipal du 12 décembre 2022

# Extrait du registre des **délibérations**

**DATE DE CONVOCATION :**

05 décembre 2022

**DATE D'AFFICHAGE :**

05 décembre 2022

**NOMBRE DE CONSEILLERS :**

En exercice : 29

Présents : 24

Votants : 28

L'an deux mille vingt-deux, le lundi 12 décembre, à vingt heures, le conseil municipal, légalement convoqué, s'est réuni en salle Armorique sous la présidence de M. Jean-Marc DUPEYRAT, Maire.

**ÉTAIENT PRÉSENTS :**

M. Jean-Marc DUPEYRAT, M. Vincent CHARLIN, Mme Maryse BURBAN, M. Gérard LE DROGO, Mme Dominique VANARD, M. Roland NICOL, Mme Corinne JOUIN DARRAS, M. Jean-Jacques LECREUX, Mme Cécile LE SOMMER, M. Jean-Paul GAUDAIRE, Mme Gwenola de GOUVELLO, Mme Evelyne JUGAN, Mme Christine HASCOËT, M. Jean-Jacques LE PRIOL, M. Jean-Yves COUEDEL, M. Marie-Hélène PORCHERON, Mme Mireille PROUTEN-RIO, Mme Anne BOUZID, M. David LAPPARTIENT, Mme Camille PETERS, M. Arnaud JARLEGAN, Mme Isabelle CHABRAN, M. Didier GOUPIL, M. Nicolas MARGERIN.

**ETAIENT ABSENTS EXCUSÉS :**

M. Christian PLOTTON qui a donné procuration à M. CHARLIN,
Mme Christine HERY qui a donné procuration à Mme LE SOMMER,
M. Pierre SANTACRUZ qui a donné procuration à M. LE DROGO,
Mme Marie-Cécile RIÉDI qui a donné procuration à Mme CHABRAN.
M. Renaud BAUDART absent.

**NE PARTICIPANT PAS AU VOTE**

**SECRETAIRE DE SEANCE** :

M. Jean-Jacques LE PRIOL, Conseiller Municipal.

## 2022-204 - ESPACE CULTUREL L'HERMINE - TARIFS LOCATION DE SALLES

Vu le Code général des collectivités territoriale,

Considérant qu'il est nécessaire de définir les conditions de prêts ou de location,

La commune adopte les tarifs de location de salles pour l'espace culturel l'Hermine à compter du 1er janvier 2023.

Vu l'avis de la Commission Vie Associative, Sportive et Culturelle en date du 24 novembre 2022,

**Le Conseil Municipal, après en avoir délibéré, à l'UNANIMITE de ses membres présents ou représentés, décide de :**

**Article 1 : - ADOPTER les conditions de prêt et tarifs de location de la salle l'Hermine à compter du 1er janvier 2023 telles que proposées en annexe ;**

**Article 2 : - DIRE que l'activité du Centre Culturel sera assujettie à la TVA dès le 1er janvier 2023 et que les recettes et dépenses seront imputées au budget principal de la commune ;**

**Article 3 :** - **AUTORISER M. le Maire à prendre toutes les mesures nécessaires à l'application de ces conditions.**

**Annexe : conditions tarifaires de location de la salle l'Hermine à compter du 1er janvier 2023**

**Associations**

Location à toutes les associations résidentes dans le périmètre communautaire dans la limite des possibilités de dates.

Mise à disposition gracieuse dont le spectacle ou la manifestation, validé par la commission culturelle municipale, participe au rayonnement culturel de la commune et entre dans la programmation culturelle ou pour les associations menant des actions bénévoles, caritatives, de solidarité, à caractère social et/ou à entrée gratuite.

Ces spectacles ou manifestations devront respecter des critères culturels et artistiques conformes aux attentes de la commission culturelle municipale.

**Ecoles**

Un prêt gracieux tous les deux ans, périmètre correspondant à la circonscription scolaire de Rhuys (bassin de vie) soit les 5 écoles publiques de la presqu'île de Rhuys.

**Collèges**

Un prêt gracieux par an, périmètre correspondant à la circonscription scolaire de Rhuys (bassin de vie).

**Grille tarifaire**

| | TARIFS HT/JOUR |
|---|---|
| **Association GMVA** | **500€** |
| **Association hors GMVA** | **500€** |
| **Entreprises commerciales** | **1500€** |
| | |
| **Ménage** | **0€** |
| **chauffage** | **0€** |
| **régisseurs** | **0€** |
| **bar** | **0€** |

Fait et délibéré, le 12 décembre 2022,

Le Maire,

| **Certifié exécutoire,** |
|---|
| Publié ou notifié le : |
| Le présent acte peut faire l'objet d'un recours devant le Tribunal Administratif de Rennes dans un délai de deux mois à compter de son affichage ou de sa notification |

MAIRIE DE SARZ (Morbihan)

**Jean-Marc DUPEYRAT**

Envoyé en Préfecture le 15/12/2022
Reçu En Préfecture le 15/12/2022
Affiché le 13/12/2022
ID : 056-215602400-20221212-5225DL22205H1-DE

Conseil municipal du 12 décembre 2022

# Extrait du registre des **délibérations**

**DATE DE CONVOCATION :**

05 décembre 2022

**DATE D'AFFICHAGE :**

05 décembre 2022

**NOMBRE DE CONSEILLERS :**

En exercice : 29

Présents : 24

Votants : 27

L'an deux mille vingt-deux, le lundi 12 décembre, à vingt heures, le conseil municipal, légalement convoqué, s'est réuni en salle Armorique sous la présidence de M. Jean-Marc DUPEYRAT, Maire.

**ÉTAIENT PRÉSENTS :**

M. Jean-Marc DUPEYRAT, M. Vincent CHARLIN, Mme Maryse BURBAN, M. Gérard LE DROGO, Mme Dominique VANARD, M. Roland NICOL, Mme Corinne JOUIN DARRAS, M. Jean-Jacques LECREUX, Mme Cécile LE SOMMER, M. Jean-Paul GAUDAIRE, Mme Gwenola de GOUVELLO, Mme Evelyne JUGAN, Mme Christine HASCOËT, M. Jean-Jacques LE PRIOL, M. Jean-Yves COUEDEL, M. Marie-Hélène PORCHERON, Mme Mireille PROUTEN-RIO, Mme Anne BOUZID, M. David LAPPARTIENT, Mme Camille PETERS, M. Arnaud JARLEGAN, Mme Isabelle CHABRAN, M. Didier GOUPIL, M. Nicolas MARGERIN.

**ETAIENT ABSENTS EXCUSÉS :**

M. Christian PLOTTON qui a donné procuration à M. CHARLIN,
Mme Christine HERY qui a donné procuration à Mme LE SOMMER,
M. Pierre SANTACRUZ qui a donné procuration à M. LE DROGO,
Mme Marie-Cécile RIÉDI qui a donné procuration à Mme CHABRAN.
M. Renaud BAUDART absent.

**NE PARTICIPANT PAS AU VOTE**

M. David LAPPARTIENT

**SECRETAIRE DE SEANCE** :

M. Jean-Jacques LE PRIOL, Conseiller Municipal.

## 2022-205 - SUBVENTIONS DE FONCTIONNEMENT AUX ASSOCIATIONS 2023

Vu le Code Général des collectivités territoriales,

Considérant la nécessité de soutenir les associations locales et leurs projets,

La commune soutient de nombreuses associations afin de leur permettre d'animer la vie locale.

Vu l'avis de la Commission Vie Associative, Sportive et Culturelle en date du 24 novembre 2022,

**Le Conseil Municipal, après en avoir délibéré, à la MAJORITE de ses membres présents ou représentés (M. David LAPPARTIENT ne participant pas au vote), par 24 voix POUR, 3 ABSTENTIONS (Mmes Marie-Cécile RIÉDI, Isabelle CHABRAN, M. Nicolas MARGERIN), décide de :**

**Article 1 : - ATTRIBUER aux associations et aux organismes privés dont la liste est jointe en annexe, les subventions de fonctionnement mentionnées pour l'année 2023.**

**Article 2 :** - **SOUMETTRE le versement de chaque subvention à la réception du dossier complet de demande et à l'établissement d'une convention pour certaines subventions précisées dans l'annexe.**

Fait et délibéré, le 12 décembre 2022,

Le Maire,

| |
|---|
| **Certifié exécutoire,** |
| Publié ou notifié le : |
| Le présent acte peut faire l'objet d'un recours devant le Tribunal Administratif de Rennes dans un délai de deux mois à compter de son affichage ou de sa notification |

**Jean-Marc DUPEYRAT**

Envoyé en préfecture le 15/12/2022
Reçu en préfecture le 15/12/2022
Affiché le
ID : 056-215602400-20221212-5225DL22205H1-DE

**Annexe : tableau de répartition des subventions 2023 aux associations (hors événements)**

| Solidarités | Attribution 2023 | Subventions en nature |
|---|---|---|
| Amicale des donneurs de sang | **400** | Salles associatives |
| Association Départementale des Amis et Parents de Personnes Handicapées Mentales A.D.A.P.E.I du Morbihan (Papillons Blancs) | **100** | |
| Association des Familles et Amis des Résidents de la MAS de Kerblay | **300** | matériel manifestations |
| Fédération Nationale Autonome des Pupilles de la Nation et Orphelins de Guerre (FNAPOG) | **100** | |
| Docteur Hibou | **100** | |
| Faire Face Ensemble | **100** | |
| Restaurants du cœur – Antenne de Sarzeau | **600** | Bâtiment communal, matériel, salles associatives |
| Rêves de clown | **100** | |
| Rhuys secourisme | **250** | |
| UDSP 56 | **100** | Salle communale |
| | **2 150** | |

| Autres Associations | Attribution 2023 | Subventions en nature |
|---|---|---|
| Les Baroudeurs de Rhuys | **300** | Relai réseaux sociaux |
| Les Mains dans le Sable | **100** | |
| Unacita<br>Union Nationale des Anciens Combattants Indochine Toe Afn | **300** | Salles associatives + matériel |
| | **700** | |
| | | |
| **Associations culturelles** | **Attribution 2023** | **Subventions en nature** |
| An Dans Kozh | **800** | Salle associative + matériel |
| Bagad de Rhuys - Foyer culturel Louis Hellec | **4 000** | Salles associatives |
| Club amical philatélique de Rhuys | **200** | |
| Brezhoneg e rewis | **250** | Salle associative |
| La maison forte et le patrimoine de Rhuys | **500** | Salles associatives |
| Les Poly'sons de Rhuys | **500** | Matériel et salles associatives |
| Théâtre Pays de Rhuys | **800** | Salle associative, matériel |
| | **7050** | |

Envoyé en préfecture le 15/12/2022
Reçu en préfecture le 15/12/2022
Affiché le
ID : 056-215602400-20221212-5225DL22205H1-DE

| Associations de loisirs | Attribution 2023 | Subventions en nature |
|---|---|---|
| A.B.C. de la soie | **200** | Salle communale et matériel exposition |
| Atelier 17/Tango Sarzeau | **500** | Salles associatives + matériel |
| Bicyrhuys | **200** | |
| Bluefin Atlantique Club | **200** | Salle associative |
| Cercle généalogique | **200** | |
| Cercle Œnophile | **200** | |
| Club Astronomie Adpep 56 | **150** | Salle associative ponctuelle |
| Club de Rhuys | **700** | Salle associative |
| Comité de Jumelage | **1000** | Salle associative, matériel |
| Les amis de Brillac | **400** | Salle associative |
| Club photos Arzon | **100** | |
| Comité d'Animation de Sarzeau | **1000** | Matériel associatif et salles associatives |
| Flor Art'Rhuys | **200** | Salles associatives |
| IsoArch | **200** | |
| Les Bourlingueurs | **200** | Matériel associatif et salles associatives |
| La Pépiterre | **1800** | Matériel |
| Promeneur de Rhuys | **200** | Salles associatives et aides évènements |
| Randonnée Sarzeautine | **400** | Salles associatives ponctuelles |
| Réveil de St-Jacques | **1 000** | Salle municipale, matériel |
| Scrabble de Rhuys | **400** | Matériel associatif et salles associatives |
| Seniors et Juniors | **500** | Matériel |
| Vieilles Voiles de Rhuys | **1 000** | Matériel associatif et salles associatives |
| | **10 750** | |
| | | |
| **Associations sportives** | **Attribution 2023** | **Subventions en nature** |
| Archers de Rhuys-Suscinio | **1400** | Salle + matériel associatif |
| Athlé-Rhuys | **500** | Matériel et salles associatives, pot, piste |
| Aviron Club de Rhuys | **1000** | Matériel et salles associatives |
| Handball Club de Rhuys | **6000** | Matériel associatif et salles associatives |
| Judo Club de Sarzeau | **2000** | Salle DOJO – Parc des sports |
| Les Cavaliers de Maestria | **300** | Matériel |

Envoyé en préfecture le 15/12/2022
Reçu en préfecture le 15/12/2022
Affiché le
ID : 056-215602400-20221212-5225DL22205H1-DE

| | | |
|---|---|---|
| Les filets verts | **150** | |
| Rhuys budokan | **1500** | Matériel associatif et salles associatives |
| Subaquatique de Rhuys | **600** | |
| Tennis Club Sarzeau Pays de Rhuys | **5500** | Salle et terrains tennis |
| Vélo Sport de Rhuys | **4750** | Matériel associatif et salles associatives |
| Yoga Presqu'ile de Rhuys | **400** | Salles associatives |
| | **24 100** | |

| | | |
|---|---|---|
| Emploi sportif (Rhuys Football, Rhuys Handball, Vélo Sport de Rhuys) | **50 000** | |
| Programme « Savoir rouler à vélo"(Vélo Sport de Rhuys) | **5000** | |

| | | |
|---|---|---|
| Salomé Ernotte | **1000** | Sous réserve de réception de la convention pour Salomé Ernotte, Pierre Le Corre et Les Optiministes |
| Pierre Le Corre | **2500** | |
| Les Optiministes | **1000** | |

Envoyé en préfecture le 15/12/2022
Reçu en préfecture le 15/12/2022
Affiché le
ID : 056-215602400-20221212-5226DL22206H1-DE

**Annexe : Tableau de répartition des subventions évènementielles – année 2023**

| Evènement proposé | Association organisatrice | Attribution 2023 |
|---|---|---|
| **exposition Ikebana** | Asphodelinh | **200** |
| **Fest-Deiz** | Les Amis de Brillac | **200** |
| **Festival du Tango argentin** | Atelier 17/Tango Sarzeau | **1 000** |
| **renovation de MONA** | Les Vieilles Voiles de Rhuys | **2 000** |
| **Reception de la FAFA Bretagne** | Comité de Jumelage | **600** |
| **Livre "ces maisons du bourg de Sarzeau qui datent d'Anne de Bretagne"** | La Maison Forte | **4000**<br>**A verser en 2022** |
| **Raid Saint-Jacques / Hoëdic** | Aviron Club Rhuys Hoëdic | **2000** |
| **feu artifice juillet et août 2023** | Réveil de St Jacques | **1000** |
| **Course Nature** | Athlé Rhuys | **500** |
| **Course Corrida de Rhuys** | Athlé Rhuys | **500** |
| **BMX - Coupe du Morbihan**<br>**Et Coupe de Bretagne** | Vélo Sport de Rhuys | **1000** |
| **Concerts** | Les Bourlingueurs | **200** |
| **Ilot des Handballeurs** | Rhuys Handball | **1 000** |
| **Spectacle** | Spectacles historiques de Rhuys | **1 000** |
| **Marché de Noël** | Comité d'Animation de Sarzeau | **800** |
| **Annulation du feu d'artifice 6 août 2022** | Amicale des Pompiers | **1500**<br>**A verser en 2022** |
| **TOTAL SUBVENTIONS EVENEMENTIELLES** | | **17 500** |

Envoyé en Préfecture le 15/12/2022
Reçu En Préfecture le 15/12/2022
Affiché le 13/12/2022
ID : 056-215602400-20221212-5226DL22206H1-DE

Conseil municipal du 12 décembre 2022

# Extrait du registre des **délibérations**

**DATE DE CONVOCATION :**

05 décembre 2022

**DATE D'AFFICHAGE :**

05 décembre 2022

**NOMBRE DE CONSEILLERS :**

En exercice : 29

Présents : 24

Votants : 27

L'an deux mille vingt-deux, le lundi 12 décembre, à vingt heures, le conseil municipal, légalement convoqué, s'est réuni en salle Armorique sous la présidence de M. Jean-Marc DUPEYRAT, Maire.

**ÉTAIENT PRÉSENTS :**

M. Jean-Marc DUPEYRAT, M. Vincent CHARLIN, Mme Maryse BURBAN, M. Gérard LE DROGO, Mme Dominique VANARD, M. Roland NICOL, Mme Corinne JOUIN DARRAS, M. Jean-Jacques LECREUX, Mme Cécile LE SOMMER, M. Jean-Paul GAUDAIRE, Mme Gwenola de GOUVELLO, Mme Evelyne JUGAN, Mme Christine HASCOËT, M. Jean-Jacques LE PRIOL, M. Jean-Yves COUEDEL, M. Marie-Hélène PORCHERON, Mme Mireille PROUTEN-RIO, Mme Anne BOUZID, M. David LAPPARTIENT, Mme Camille PETERS, M. Arnaud JARLEGAN, Mme Isabelle CHABRAN, M. Didier GOUPIL, M. Nicolas MARGERIN.

**ETAIENT ABSENTS EXCUSÉS :**

M. Christian PLOTTON qui a donné procuration à M. CHARLIN,
Mme Christine HERY qui a donné procuration à Mme LE SOMMER,
M. Pierre SANTACRUZ qui a donné procuration à M. LE DROGO,
Mme Marie-Cécile RIÉDI qui a donné procuration à Mme CHABRAN.
M. Renaud BAUDART absent.

**NE PARTICIPANT PAS AU VOTE**

M. David LAPPARTIENT

**SECRETAIRE DE SEANCE** :

M. Jean-Jacques LE PRIOL, Conseiller Municipal.

## 2022-206 - SUBVENTIONS EVENEMENTIELLES 2023

Vu le Code Général des Collectivités Territoriales,

Considérant la nécessité de soutenir les associations locales et leurs projets,

La commune soutient de nombreuses associations afin de leur permettre d'organiser des temps forts tout au long de l'année.

Vu l'avis de la Commission Vie Associative, Sportive et Culturelle en date du 24 novembre 2022,

**Le Conseil Municipal, après en avoir délibéré, à la MAJORITE de ses membres présents ou représentés (M. David LAPPARTIENT ne participant pas au vote), par 24 voix POUR, 3 ABSTENTIONS (Mmes Marie-Cécile RIÉDI, Isabelle CHABRAN, M. Nicolas MARGERIN), décide de :**

**Article 1 : - ATTRIBUER aux associations, dont la liste est jointe en annexe, les subventions mentionnées pour l'organisation des événements 2023**

**Article 2 :** - **PRECISER : d'une part, que les subventions pour l'organisation d'événements de plus de 500€ seront versées en deux temps :**

- **50% sur présentation de devis acceptés**
- **50% sur présentation d'un bilan financier de l'opération et justificatifs correspondants**

- **d'autre part, que le montant ne pourra excéder 80% du montant total de la dépense réelle sauf dispositions particulières ;**
- **et enfin, que 2 subventions seront attribuées sur le budget 2022 pour soutenir les projets concernés.**

**Article 3 :** - **AUTORISER M. le Maire à signer les éventuelles conventions afférentes qui seraient demandées.**

Fait et délibéré, le 12 décembre 2022,

Le Maire,

| |
|---|
| **Certifié exécutoire,** |
| Publié ou notifié le : |
| Le présent acte peut faire l'objet d'un recours devant le Tribunal Administratif de Rennes dans un délai de deux mois à compter de son affichage ou de sa notification |

MAIRIE DE SARZEAU (Morbihan)

**Jean-Marc DUPEYRAT**

Envoyé en Préfecture le 15/12/2022
Reçu En Préfecture le 15/12/2022
Affiché le 13/12/2022
ID : 056-215602400-20221212-4720DL22207H1-DE

Conseil municipal du 12 décembre 2022

# Extrait du registre des **délibérations**

**DATE DE CONVOCATION :**

05 décembre 2022

**DATE D'AFFICHAGE :**

05 décembre 2022

**NOMBRE DE CONSEILLERS :**

En exercice : 29

Présents : 24

Votants : 27

L'an deux mille vingt-deux, le lundi 12 décembre, à vingt heures, le conseil municipal, légalement convoqué, s'est réuni en salle Armorique sous la présidence de M. Jean-Marc DUPEYRAT, Maire.

**ÉTAIENT PRÉSENTS :**

M. Jean-Marc DUPEYRAT, M. Vincent CHARLIN, Mme Maryse BURBAN, M. Gérard LE DROGO, Mme Dominique VANARD, M. Roland NICOL, Mme Corinne JOUIN DARRAS, M. Jean-Jacques LECREUX, Mme Cécile LE SOMMER, M. Jean-Paul GAUDAIRE, Mme Gwenola de GOUVELLO, Mme Evelyne JUGAN, Mme Christine HASCOËT, M. Jean-Jacques LE PRIOL, M. Jean-Yves COUEDEL, M. Marie-Hélène PORCHERON, Mme Mireille PROUTEN-RIO, Mme Anne BOUZID, M. David LAPPARTIENT, Mme Camille PETERS, M. Arnaud JARLEGAN, Mme Isabelle CHABRAN, M. Didier GOUPIL, M. Nicolas MARGERIN.

**ETAIENT ABSENTS EXCUSÉS :**

M. Christian PLOTTON qui a donné procuration à M. CHARLIN,
Mme Christine HERY qui a donné procuration à Mme LE SOMMER,
M. Pierre SANTACRUZ qui a donné procuration à M. LE DROGO,
Mme Marie-Cécile RIÉDI qui a donné procuration à Mme CHABRAN.
M. Renaud BAUDART absent.

**NE PARTICIPANT PAS AU VOTE**

Mme Anne BOUZID

**SECRETAIRE DE SEANCE** :

M. Jean-Jacques LE PRIOL, Conseiller Municipal.

## 2022-207 - ASSOCIATIONS SCOLAIRES : SUBVENTIONS 2022-2023

Vu le Code général des collectivités territoriales,

Considérant l'intérêt de soutenir les activités associatives dans la commune,

La commune soutient l'activité des associations scolaires par l'octroi de subventions pour l'année 2023.

Vu l'avis de la Commission Affaires Scolaires, Enfance et jeunesse en date du 1 décembre 2022

**Le Conseil Municipal, après en avoir délibéré, à l'UNANIMITE de ses membres présents ou représentés (Mme Anne BOUZID ne participant pas au vote), décide de :**

**Article 1 :** - **ATTRIBUER les subventions ci-après aux associations du secteur scolaire au titre de l'année 2022-2023 :**

| Associations scolaires | Montant de la subvention allouée pour 2023 |
|---|---|
| Amicale Laïque de Marie Le Franc | 1 000 € |
| A.P.E.L. Sainte-Anne | 400 € |
| DIV YEZH | 400 € |
| « L'Ami des Korrigans » | 500 € |
| Ass. Sportive collège de Rhuys | 550 € |
| A.P.E.L. Collège Sainte-Marie | 400 € |
| **Total** | **3 250 €** |

Fait et délibéré, le 12 décembre 2022,

Le Maire,

| **Certifié exécutoire,** |
|---|
| Publié ou notifié le : |
| Le présent acte peut faire l'objet d'un recours devant le Tribunal Administratif de Rennes dans un délai de deux mois à compter de son affichage ou de sa notification |

MAIRIE DE SARZEAU (Morbihan)

**Jean-Marc DUPEYRAT**

Envoyé en Préfecture le 15/12/2022
Reçu En Préfecture le 15/12/2022
Affiché le 13/12/2022
ID : 056-215602400-20221212-4719DL22208H1-DE

Conseil municipal du 12 décembre 2022

# Extrait du registre des **délibérations**

**DATE DE CONVOCATION :**

05 décembre 2022

**DATE D'AFFICHAGE :**

05 décembre 2022

**NOMBRE DE CONSEILLERS :**

En exercice : 29

Présents : 24

Votants : 27

L'an deux mille vingt-deux, le lundi 12 décembre, à vingt heures, le conseil municipal, légalement convoqué, s'est réuni en salle Armorique sous la présidence de M. Jean-Marc DUPEYRAT, Maire.

**ÉTAIENT PRÉSENTS :**

M. Jean-Marc DUPEYRAT, M. Vincent CHARLIN, Mme Maryse BURBAN, M. Gérard LE DROGO, Mme Dominique VANARD, M. Roland NICOL, Mme Corinne JOUIN DARRAS, M. Jean-Jacques LECREUX, Mme Cécile LE SOMMER, M. Jean-Paul GAUDAIRE, Mme Gwenola de GOUVELLO, Mme Evelyne JUGAN, Mme Christine HASCOËT, M. Jean-Jacques LE PRIOL, M. Jean-Yves COUEDEL, M. Marie-Hélène PORCHERON, Mme Mireille PROUTEN-RIO, Mme Anne BOUZID, M. David LAPPARTIENT, Mme Camille PETERS, M. Arnaud JARLEGAN, Mme Isabelle CHABRAN, M. Didier GOUPIL, M. Nicolas MARGERIN.

**ETAIENT ABSENTS EXCUSÉS :**

M. Christian PLOTTON qui a donné procuration à M. CHARLIN,
Mme Christine HERY qui a donné procuration à Mme LE SOMMER,
M. Pierre SANTACRUZ qui a donné procuration à M. LE DROGO,
Mme Marie-Cécile RIÉDI qui a donné procuration à Mme CHABRAN.
M. Renaud BAUDART absent.

**NE PARTICIPANT PAS AU VOTE**

Mme Anne BOUZID

**SECRETAIRE DE SEANCE** :

M. Jean-Jacques LE PRIOL, Conseiller Municipal.

## 2022-208 - COLLEGES DE SARZEAU : SUBVENTIONS 2023

Vu le Code général des collectivités territoriales,

Considérant le souhait de soutenir les activités des collégiens de la commune,

La commune soutient les activités pédagogiques et la pratique de la voile scolaire des collégiens sarzeautins.

Vu l'avis de la Commission Affaires Scolaires, Enfance et jeunesse en date du 01 décembre 2022,

**Le Conseil Municipal, après en avoir délibéré, à l'UNANIMITE de ses membres présents ou représentés (Mme Anne BOUZID ne participant pas au vote), décide de :**

**Article 1 :** - **ATTRIBUER les subventions suivantes aux établissements scolaires du secondaire de Sarzeau pour les activités à réaliser courant 2023 :**

- **Collège de Rhuys 2 400 €**
- **Collège Sainte-Marie 1 080 €**

**Article 2 :** - **PRENDRE en charge le coût des activités nautiques dispensées en 2023, pour les élèves domiciliés à Sarzeau, à hauteur de :**

- **Collège de Rhuys => 4 800 €**
- **Collège Sainte-Marie => 2 064 €**

**Article 3 :** - **INSCRIRE la dépense correspondante au budget de l'exercice 2023**

Fait et délibéré, le 12 décembre 2022,

Le Maire,

| |
|---|
| **Certifié exécutoire,** |
| Publié ou notifié le : |
| Le présent acte peut faire l'objet d'un recours devant le Tribunal Administratif de Rennes dans un délai de deux mois à compter de son affichage ou de sa notification |

MAIRIE DE SARZEAU (Morbihan)

**Jean-Marc DUPEYRAT**

Envoyé en Préfecture le 15/12/2022
Reçu En Préfecture le 15/12/2022
Affiché le 13/12/2022
ID : 056-215602400-20221212-4718DL22209H1-DE

Conseil municipal du 12 décembre 2022

# Extrait du registre des **délibérations**

**DATE DE CONVOCATION :**

05 décembre 2022

**DATE D'AFFICHAGE :**

05 décembre 2022

**NOMBRE DE CONSEILLERS :**

En exercice : 29

Présents : 24

Votants : 27

L'an deux mille vingt-deux, le lundi 12 décembre, à vingt heures, le conseil municipal, légalement convoqué, s'est réuni en salle Armorique sous la présidence de M. Jean-Marc DUPEYRAT, Maire.

**ÉTAIENT PRÉSENTS :**

M. Jean-Marc DUPEYRAT, M. Vincent CHARLIN, Mme Maryse BURBAN, M. Gérard LE DROGO, Mme Dominique VANARD, M. Roland NICOL, Mme Corinne JOUIN DARRAS, M. Jean-Jacques LECREUX, Mme Cécile LE SOMMER, M. Jean-Paul GAUDAIRE, Mme Gwenola de GOUVELLO, Mme Evelyne JUGAN, Mme Christine HASCOËT, M. Jean-Jacques LE PRIOL, M. Jean-Yves COUEDEL, M. Marie-Hélène PORCHERON, Mme Mireille PROUTEN-RIO, Mme Anne BOUZID, M. David LAPPARTIENT, Mme Camille PETERS, M. Arnaud JARLEGAN, Mme Isabelle CHABRAN, M. Didier GOUPIL, M. Nicolas MARGERIN.

**ETAIENT ABSENTS EXCUSÉS :**

M. Christian PLOTTON qui a donné procuration à M. CHARLIN,
Mme Christine HERY qui a donné procuration à Mme LE SOMMER,
M. Pierre SANTACRUZ qui a donné procuration à M. LE DROGO,
Mme Marie-Cécile RIÉDI qui a donné procuration à Mme CHABRAN.
M. Renaud BAUDART absent.

**NE PARTICIPANT PAS AU VOTE**

Mme Anne BOUZID

**SECRETAIRE DE SEANCE** :

M. Jean-Jacques LE PRIOL, Conseiller Municipal.

## 2022-209 - ECOLE PRIVEE SAINTE-ANNE : SUBVENTION 2023 ET AVENANT A LA CONVENTION FINANCIERE

Vu le Code général des collectivités territoriales,

Considérant l'obligation de financer le fonctionnement des écoles privées sous contrat dans les mêmes proportions que les écoles publiques,

La commune octroie une subvention de fonctionnement annuelle à l'OGEC de l'école Sainte Anne suivant les dispositions de la convention du 10 janvier 2000.

**Le Conseil Municipal, après en avoir délibéré, à la MAJORITE de ses membres présents ou représentés (Mme Anne BOUZID ne participant pas au vote), par 26 voix POUR, 1 ABSTENTION (M. Didier GOUPIL), décide de :**

**Article 1 :** - **FIXER comme suit l'aide attribuée pour 2022 à l'école privée Sainte-Anne de Sarzeau :**

- **Ecole maternelle (2192.74 €x83 élèves) 181 997,42 €**
- **Ecole élémentaire (709.36€x128 élèves) 90 798,08 €**

**Soit un crédit global de 272 795,50 €**

**Article 2 :** - **ADOPTER les termes de l'avenant n° 24 à la convention du 10 janvier 2000 tel que proposé en annexe ;**

**Article 3 :** - **AUTORISER M. le Maire à signer l'avenant et les pièces nécessaires à l'application de la présente délibération.**

Fait et délibéré, le 12 décembre 2022,

Le Maire,

| |
|---|
| **Certifié exécutoire,** |
| Publié ou notifié le : |
| Le présent acte peut faire l'objet d'un recours devant le Tribunal Administratif de Rennes dans un délai de deux mois à compter de son affichage ou de sa notification |

**Jean-Marc DUPEYRAT**

Envoyé en préfecture le 15/12/2022
Reçu en préfecture le 15/12/2022
Affiché le
ID : 056-215602400-20221212-4718DL22209H1-DE

**Mairie de Sarzeau**

Place Richemont - BP 14
56370 Sarzeau
Tél. : 02 97 41 85 15
Fax : 02 97 41 84 28

www.sarzeau.fr

*Annexe Convention Sainte Anne*

**VILLE DE SARZEAU**

# ÉCOLE PRIVÉE SAINTE ANNE

==========

## *AVENANT N° 24 A LA CONVENTION DU 10 JANVIER 2000*

L'article n° 2 et l'article n° 3 de la convention sont modifiés comme suit :

***Article n° 2 :***

*« La participation de la commune aux dépenses de fonctionnement de l'école privée Sainte Anne de Sarzeau est fixée à 272 795,50 € (deux cent soixante-douze mille sept cent quatre-vingt-quinze euros et cinquante centimes), pour l'année 2023.*

***Article n° 3 – Alinéa 2 :***

*« Pour ces dépenses de fonctionnement, le versement sera effectué par quart les 30 Janvier, 16 Avril, 16 Juillet et 16 Octobre 2023. »*

*Dressé à Sarzeau, en 3 exemplaires le ……..*

**LE MAIRE DE SARZEAU** **LE DIRECTEUR DE L'ETABLISSEMENT** **LE PRESIDENT DE L'OGEC**

DÉPARTEMENT
DU MORBIHAN

Envoyé en Préfecture le 15/12/2022
Reçu En Préfecture le 15/12/2022
Affiché le 13/12/2022
ID : 056-215602400-20221212-4713DL22210H1-DE

Conseil municipal du 12 décembre 2022

# Extrait du registre des **délibérations**

**DATE DE CONVOCATION :**

05 décembre 2022

**DATE D'AFFICHAGE :**

05 décembre 2022

**NOMBRE DE CONSEILLERS :**

En exercice : 29

Présents : 24

Votants : 27

L'an deux mille vingt-deux, le lundi 12 décembre, à vingt heures, le conseil municipal, légalement convoqué, s'est réuni en salle Armorique sous la présidence de M. Jean-Marc DUPEYRAT, Maire.

**ÉTAIENT PRÉSENTS :**

M. Jean-Marc DUPEYRAT, M. Vincent CHARLIN, Mme Maryse BURBAN, M. Gérard LE DROGO, Mme Dominique VANARD, M. Roland NICOL, Mme Corinne JOUIN DARRAS, M. Jean-Jacques LECREUX, Mme Cécile LE SOMMER, M. Jean-Paul GAUDAIRE, Mme Gwenola de GOUVELLO, Mme Evelyne JUGAN, Mme Christine HASCOËT, M. Jean-Jacques LE PRIOL, M. Jean-Yves COUEDEL, M. Marie-Hélène PORCHERON, Mme Mireille PROUTEN-RIO, Mme Anne BOUZID, M. David LAPPARTIENT, Mme Camille PETERS, M. Arnaud JARLEGAN, Mme Isabelle CHABRAN, M. Didier GOUPIL, M. Nicolas MARGERIN.

**ETAIENT ABSENTS EXCUSÉS :**

M. Christian PLOTTON qui a donné procuration à M. CHARLIN,
Mme Christine HERY qui a donné procuration à Mme LE SOMMER,
M. Pierre SANTACRUZ qui a donné procuration à M. LE DROGO,
Mme Marie-Cécile RIÉDI qui a donné procuration à Mme CHABRAN.
M. Renaud BAUDART absent.

**NE PARTICIPANT PAS AU VOTE**

Mme Anne BOUZID

**SECRETAIRE DE SEANCE** :

M. Jean-Jacques LE PRIOL, Conseiller Municipal.

## 2022-210 - ETABLISSEMENT SCOLAIRE ELEMENTAIRE PRIVE : SUBVENTION ANNEE 2022-2023

Vu le Code général des collectivités territoriales,

Considérant l'obligation de financer les écoles élémentaires privées sous contrat,

Chaque année, la commune participe aux frais de fournitures scolaires et au projet pédagogique de l'école Sainte Anne.

Vu l'avis de la Commission Education, Enfance et jeunesse en date du 1 décembre 2022,

**Le Conseil Municipal, après en avoir délibéré, à l'UNANIMITE de ses membres présents ou représentés (Mme Anne BOUZID ne participant pas au vote), décide de :**

**Article 1 :** - **ALLOUER les subventions ci-après à l'école privée Sainte-Anne pour l'année 2023 :**

| **SUBVENTION** | Montant alloué en 2022 | **Proposition 2023** |
|---|---|---|
| Fournitures scolaires | 48,65€ x (80+127) = 10 070,55 € | **48,65€ x (83+128) = 10 265,15 €** |
| Projets pédagogiques | 7 950,00 € | **7 950,00 €** |

**Article 2 :** - **INSCRIRE la dépense correspondante au budget de l'exercice 2023**

Fait et délibéré, le 12 décembre 2022,

Le Maire,

| |
|---|
| **Certifié exécutoire,** |
| Publié ou notifié le : |
| Le présent acte peut faire l'objet d'un recours devant le Tribunal Administratif de Rennes dans un délai de deux mois à compter de son affichage ou de sa notification |

**Jean-Marc DUPEYRAT**

Envoyé en Préfecture le 15/12/2022
Reçu En Préfecture le 15/12/2022
Affiché le 13/12/2022
ID : 056-215602400-20221212-5280DL22211H1-DE

Conseil municipal du 12 décembre 2022

# Extrait du registre des **délibérations**

**DATE DE CONVOCATION :**

05 décembre 2022

**DATE D'AFFICHAGE :**

05 décembre 2022

**NOMBRE DE CONSEILLERS :**

En exercice : 29

Présents : 24

Votants : 28

L'an deux mille vingt-deux, le lundi 12 décembre, à vingt heures, le conseil municipal, légalement convoqué, s'est réuni en salle Armorique sous la présidence de M. Jean-Marc DUPEYRAT, Maire.

**ÉTAIENT PRÉSENTS :**

M. Jean-Marc DUPEYRAT, M. Vincent CHARLIN, Mme Maryse BURBAN, M. Gérard LE DROGO, Mme Dominique VANARD, M. Roland NICOL, Mme Corinne JOUIN DARRAS, M. Jean-Jacques LECREUX, Mme Cécile LE SOMMER, M. Jean-Paul GAUDAIRE, Mme Gwenola de GOUVELLO, Mme Evelyne JUGAN, Mme Christine HASCOËT, M. Jean-Jacques LE PRIOL, M. Jean-Yves COUEDEL, M. Marie-Hélène PORCHERON, Mme Mireille PROUTEN-RIO, Mme Anne BOUZID, M. David LAPPARTIENT, Mme Camille PETERS, M. Arnaud JARLEGAN, Mme Isabelle CHABRAN, M. Didier GOUPIL, M. Nicolas MARGERIN.

**ETAIENT ABSENTS EXCUSÉS :**

M. Christian PLOTTON qui a donné procuration à M. CHARLIN,
Mme Christine HERY qui a donné procuration à Mme LE SOMMER,
M. Pierre SANTACRUZ qui a donné procuration à M. LE DROGO,
Mme Marie-Cécile RIÉDI qui a donné procuration à Mme CHABRAN.
M. Renaud BAUDART absent.

**NE PARTICIPANT PAS AU VOTE**

**SECRETAIRE DE SEANCE** :

M. Jean-Jacques LE PRIOL, Conseiller Municipal.

## 2022-211 - DISTRIVERT - DENONCIATION DE LA CONVENTION DE CONCESSION A LONG TERME DANS UN PARC PUBLIC DE STATIONNEMENT SIS RUE ADRIEN REGENT

Vu le code général des Collectivités Territoriales,

Considérant la nécessité de dénoncer la convention de concession dans le cadre d'un projet d'intérêt général,

Le Conseil Municipal doit autoriser la dénonciation de ladite convention auprès du preneur.

La réglementation ayant évolué, il est proposé de dénoncer la convention de stationnement sur la parcelle CM n°24.

Vu l'avis de la Commission Urbanisme, Logement et Affaires foncières en date du 12 septembre 2022,

**Le Conseil Municipal, après en avoir délibéré, à l'UNANIMITE de ses membres présents ou représentés, décide de :**

**Article 1 :** - **DENONCER la convention de concession à long terme dans un parc public de stationnement établie avec la société DISTRIVERT au niveau de la parcelle CM n°24, rue Adrien Régent, établie le 26 septembre 2011, ainsi que l'avenant n°1 en date du 12 octobre 2022, afin de libérer le terrain pour un projet d'intérêt général ;**

**Article 2 :** - **AUTORISER M. le Maire ou en son absence, M. Charlin, 1er adjoint à signer tous documents relatifs à ce dossier.**

Fait et délibéré, le 12 décembre 2022,

Le Maire,

| |
|---|
| **Certifié exécutoire,** |
| Publié ou notifié le : |
| Le présent acte peut faire l'objet d'un recours devant le Tribunal Administratif de Rennes dans un délai de deux mois à compter de son affichage ou de sa notification |

MAIRIE DE SARZ (Morbihan)

**Jean-Marc DUPEYRAT**

Envoyé en Préfecture le 15/12/2022
Reçu En Préfecture le 15/12/2022
Affiché le 13/12/2022
ID : 056-215602400-20221212-5186DL22212H1-DE

Conseil municipal du 12 décembre 2022

# Extrait du registre des **délibérations**

**DATE DE CONVOCATION :**

05 décembre 2022

**DATE D'AFFICHAGE :**

05 décembre 2022

**NOMBRE DE CONSEILLERS :**

En exercice : 29

Présents : 24

Votants : 28

L'an deux mille vingt-deux, le lundi 12 décembre, à vingt heures, le conseil municipal, légalement convoqué, s'est réuni en salle Armorique sous la présidence de M. Jean-Marc DUPEYRAT, Maire.

**ÉTAIENT PRÉSENTS :**

M. Jean-Marc DUPEYRAT, M. Vincent CHARLIN, Mme Maryse BURBAN, M. Gérard LE DROGO, Mme Dominique VANARD, M. Roland NICOL, Mme Corinne JOUIN DARRAS, M. Jean-Jacques LECREUX, Mme Cécile LE SOMMER, M. Jean-Paul GAUDAIRE, Mme Gwenola de GOUVELLO, Mme Evelyne JUGAN, Mme Christine HASCOËT, M. Jean-Jacques LE PRIOL, M. Jean-Yves COUEDEL, M. Marie-Hélène PORCHERON, Mme Mireille PROUTEN-RIO, Mme Anne BOUZID, M. David LAPPARTIENT, Mme Camille PETERS, M. Arnaud JARLEGAN, Mme Isabelle CHABRAN, M. Didier GOUPIL, M. Nicolas MARGERIN.

**ETAIENT ABSENTS EXCUSÉS :**

M. Christian PLOTTON qui a donné procuration à M. CHARLIN,
Mme Christine HERY qui a donné procuration à Mme LE SOMMER,
M. Pierre SANTACRUZ qui a donné procuration à M. LE DROGO,
Mme Marie-Cécile RIÉDI qui a donné procuration à Mme CHABRAN.
M. Renaud BAUDART absent.

**NE PARTICIPANT PAS AU VOTE**

**SECRETAIRE DE SEANCE** :

M. Jean-Jacques LE PRIOL, Conseiller Municipal.

## 2022-212 - DENOMINATION DE LA VOIE PRIVEE D'UN LOTISSEMENT A LANDREZAC

Vu le Code Général des Collectivités Territoriales,

Considérant la nécessité de dénommer l'impasse du lotissement privé.

Le conseil municipal est seul compétent pour la dénomination des rues.

Vu l'avis de la Commission Urbanisme, Logement et Affaires foncières en date du 07 novembre 2022,

**Le Conseil Municipal, après en avoir délibéré, à l'UNANIMITE de ses membres présents ou représentés, décide de :**

**Article 1 : - DENOMMER l'impasse du lotissement privé "impasse du mûrier" conformément au plan joint en annexe ;**

**Article 2 :** - **INFORMER tous les services publics de cette dénomination.**

Fait et délibéré, le 12 décembre 2022,

Le Maire,

| |
|---|
| **Certifié exécutoire,** |
| Publié ou notifié le : |
| Le présent acte peut faire l'objet d'un recours devant le Tribunal Administratif de Rennes dans un délai de deux mois à compter de son affichage ou de sa notification |

**Jean-Marc DUPEYRAT**

Envoyé en préfecture le 15/12/2022
Reçu en préfecture le 15/12/2022
Affiché le
ID : 056-215602400-20221212-5186DL22212H1-DE

# Lotissement chemin de Kerhuélon

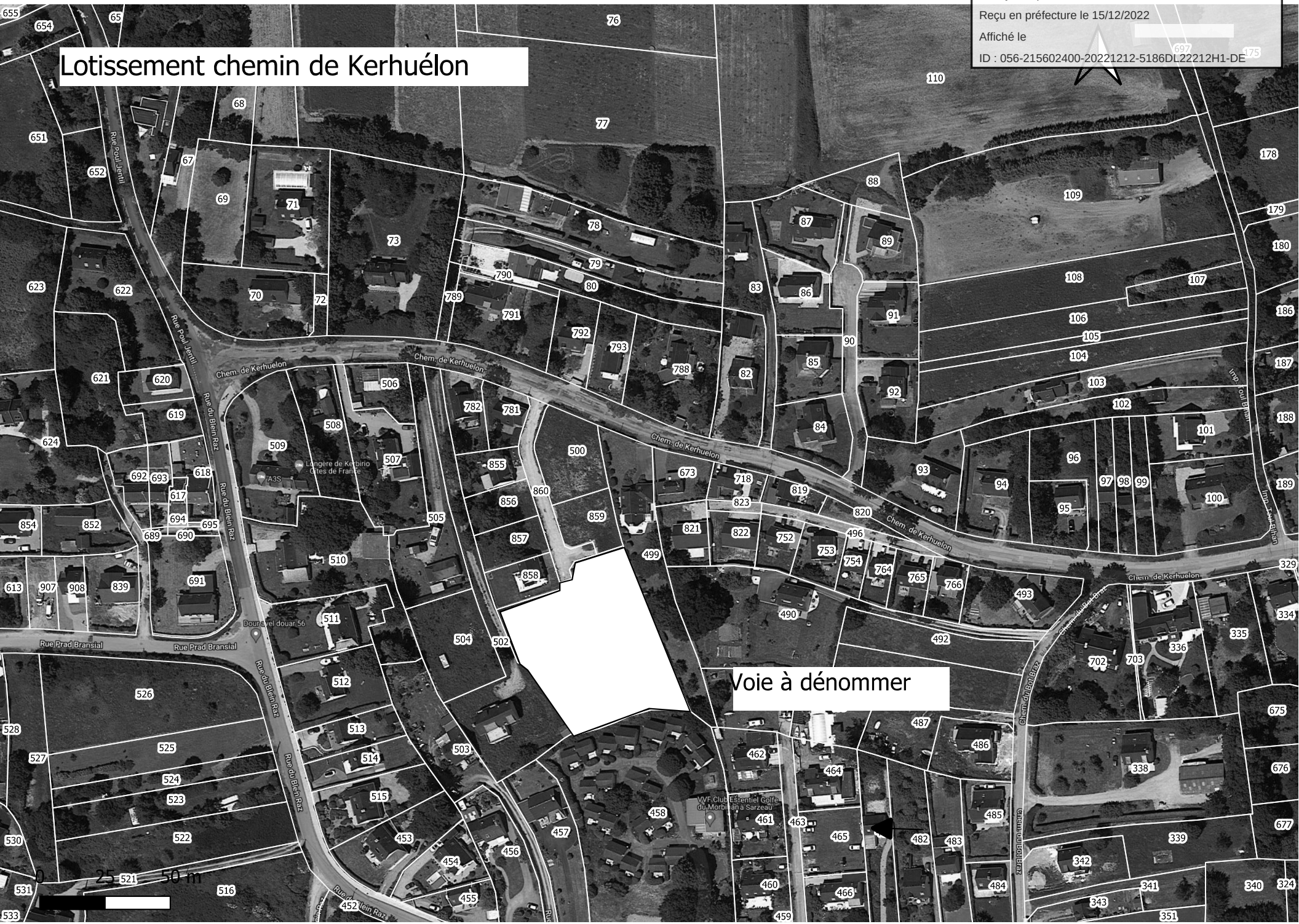
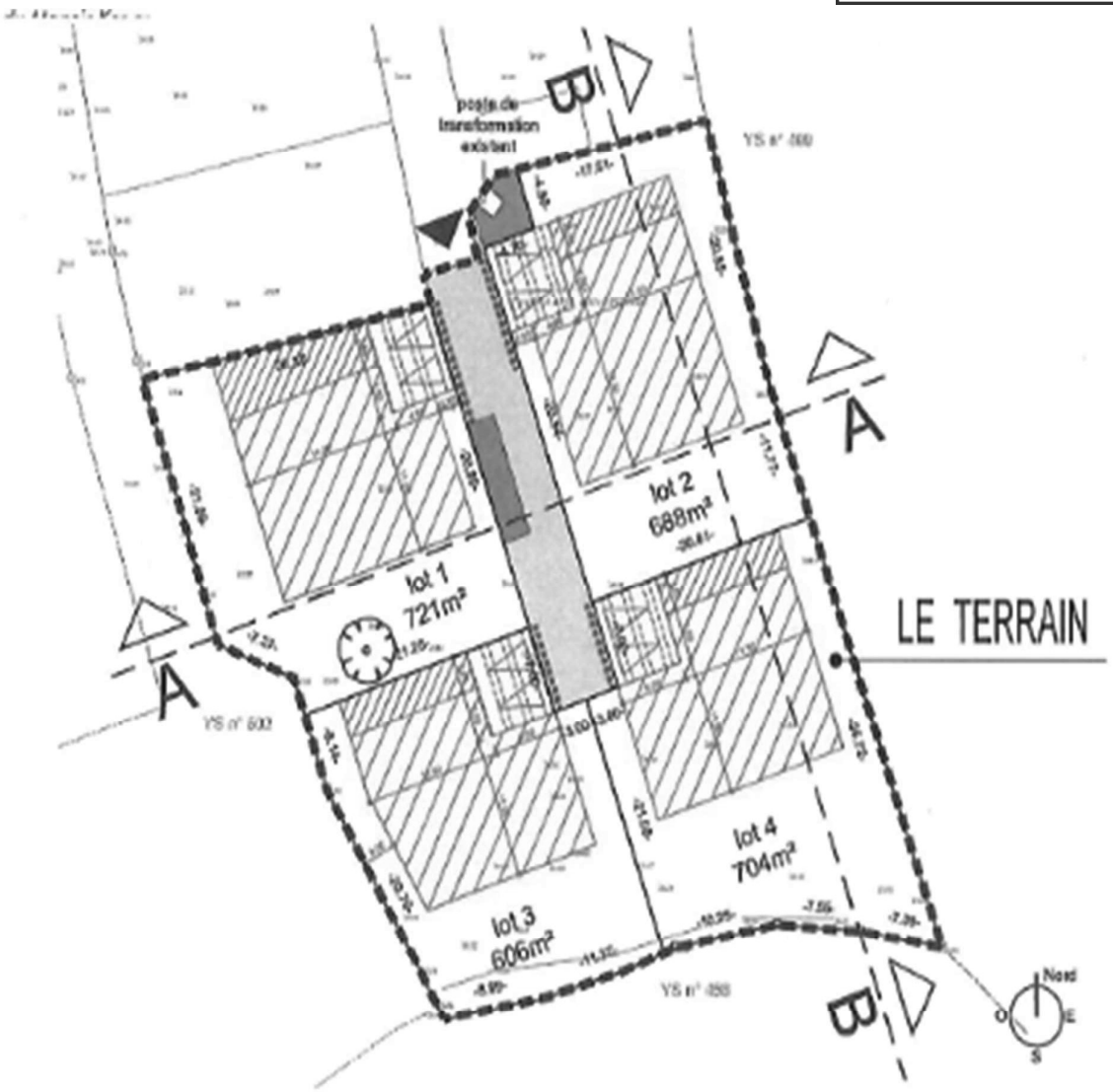
Envoyé en préfecture le 15/12/2022
Reçu en préfecture le 15/12/2022
Affiché le
ID : 056-215602400-20221212-5186DL22212H1-DE