BRETAGNE

ARRIVÉE DU TOUR DE FRANCE À SARZEAU

GUIDE & INFOS PRATIQUES

4e ÉTAPE
LA BAULE-SARZEAU
MARDI 10 JUILLET

À PARTIR DE **15h30**
Passage de la caravane au rond-point de Saint-Colombier

À PARTIR DE **17h30**
Arrivée de l'étape

RETROUVEZ LES DERNIÈRES INFORMATIONS SUR :
WWW.SARZEAU.FR

Le Tour de France
Sarzeau
VILLE ARRIVÉE - 10 JUILLET 2018

LA PRESQU'ÎLE RAYONNE

MARDI 10 JUILLET 2018
LE TOUR ARRIVE À SARZEAU !

La commune de Sarzeau sera le théâtre de l'arrivée de la 4e étape du Tour de France 2018, plus grande course cycliste du monde. Cette arrivée est une grande première pour la commune qui devient la 7e ville du Morbihan à accueillir le Tour depuis la création de l'épreuve en 1903.

Cette étape, dont nous sommes fiers, marquera l'arrivée des coureurs en Bretagne, reliant La Baule à la Presqu'île de Rhuys. Une étape de 192 km qui comporte la plus longue ligne droite du Tour, avec près de 4 km entre Saint-Colombier et l'arrivée, à Kerblanquet.

Cet événement a mobilisé des centaines de personnes afin de réussir au mieux la fête. Les problématiques de sécurité, de secours et de circulation ont été prises en compte par nos équipes et les services de l'État. Des pompiers, des secouristes, des médecins, des gendarmes et des agents sont sur le pont pour garantir le bon déroulement de cette journée.

Le Tour de France emprunte la seule voie d'accès de la Presqu'île, ce qui, pour les équipes de l'organisation du Tour de France, rend la configuration identique à une étape de montagne. Des difficultés de circulation sont à prévoir pour les usagers durant cette journée, mais cela n'est rien au regard de la beauté de l'événement unique que nous avons la chance d'accueillir sur notre territoire.

Ce document est destiné à vous aider à préparer au mieux votre venue sur l'étape et vous aidera à profiter de cette grande fête. Veillez à respecter ces recommandations pour votre sécurité et celle de tous.

Magnifique journée à toutes et à tous !

David LAPPARTIENT,
Maire de Sarzeau
et président de l'Union Cycliste Internationale

LE SAVIEZ-VOUS ? QUI ORGANISE LE TOUR DE FRANCE ?

Amaury Sport Organisation (A.S.O) est une entreprise créatrice et organisatrice d'événements sportifs internationaux de premier plan. A.S.O coordonne l'ensemble de l'organisation en lien avec les services de l'État et territoriaux (préfecture, département, commune signataire, gendarmerie, etc).

LE TOUR EN CHIFFRES

3329 KILOMÈTRES
EN 21 ÉTAPES

CARAVANE PUBLICITAIRE
180 VÉHICULES + 25 POIDS LOURDS

2 215 MÈTRES
ALTITUDE DU COL DE PORTET, POINT CULMINANT DU TOUR 2018

2000 JOURNALISTES PHOTOGRAPHES CAMERAMEN
REPRÉSENTANT 46 NATIONALITÉS

TV
600 MÉDIAS
DIFFUSION TV DANS 192 PAYS,
100 CHAÎNES DE TÉLÉVISION
DONT 60 EN DIRECT

ÉQUIPES
22 ÉQUIPES DE 8 COUREURS
22 BUS + 150 VÉHICULES LÉGERS

ACCÈS SPECTATEURS

CIRCULATION DANS SARZEAU

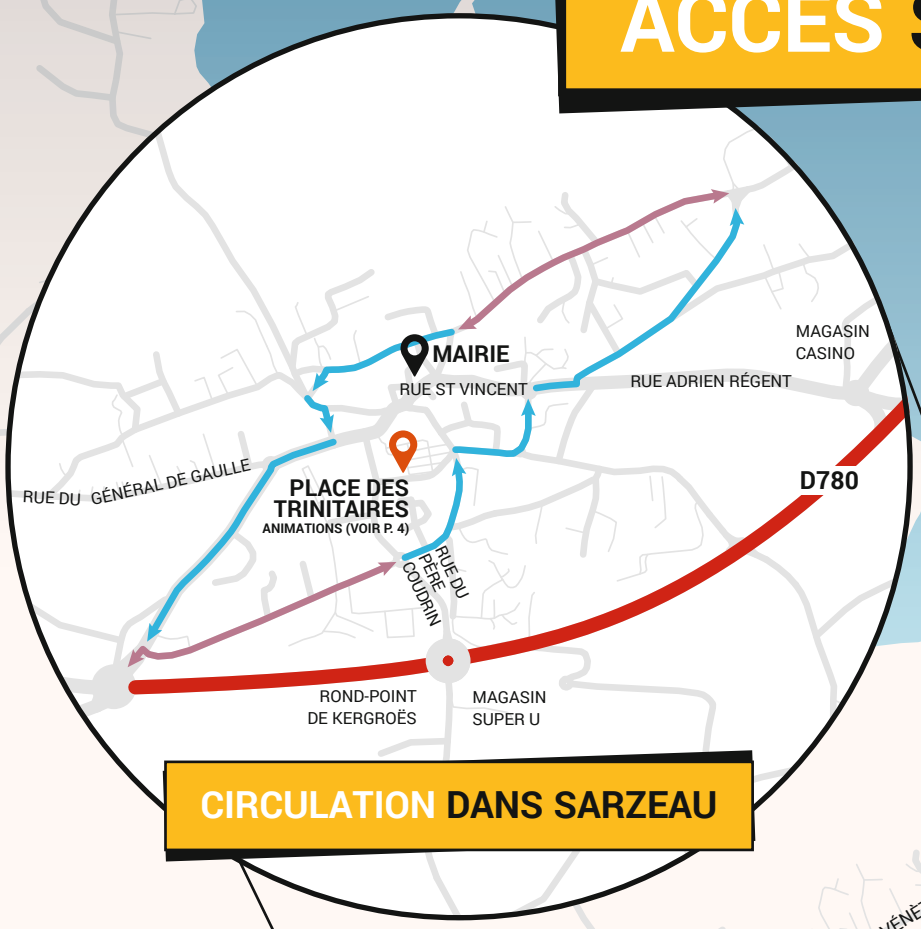

LÉGENDE

- POSTE DE SECOURS
- PARKING SPECTATEUR
- COURSE
- CHEMINEMENT PIÉTON
- VOIE EN DOUBLE SENS
- VOIE EN SENS UNIQUE
- VOIE NON ACCESSIBLE

Le Duer
D780
P1
Défilé du bagad de Rhuys et du cercle celtique An Dañs Kozh (à 12h00)
P2
RUE DES VÉNÈTES
SARZEAU
Commerces Animations - Restaurants
Zone réservée A.S.O
PARC DES SPORTS
ARRIVÉE
P3
P8
P9
P4
P5
P7
P6
RUE DE LA MADELEINE
AV. RAYMOND MARCELLIN
Navettes
Commerces Restaurants
P11
ROND-POINT DE KEROLLAIRE
ZONE DE KEROLLAIRE
ROND-POINT DE KERGROËS
Traversée autorisée (nord / sud)
P10
Réservé camping-car
Kerguet
Navettes

FERMETURE DES GRANDS AXES

LÉGENDE

- Route fermée à partir de 5h (de la Roche Blanche au rond-point de Kerollaire)
- Route fermée à partir de 12h (du rond point de Saint-Colombier à la Roche Blanche)
- Route fermée de 14h45 à 18h15 (environ)
- Route ouverte. Des navettes sont prévues au départ de Vannes et d'Arzon
- Renforcement des liaisons maritimes

ARRIVÉE DES COUREURS par Saint-Colombier

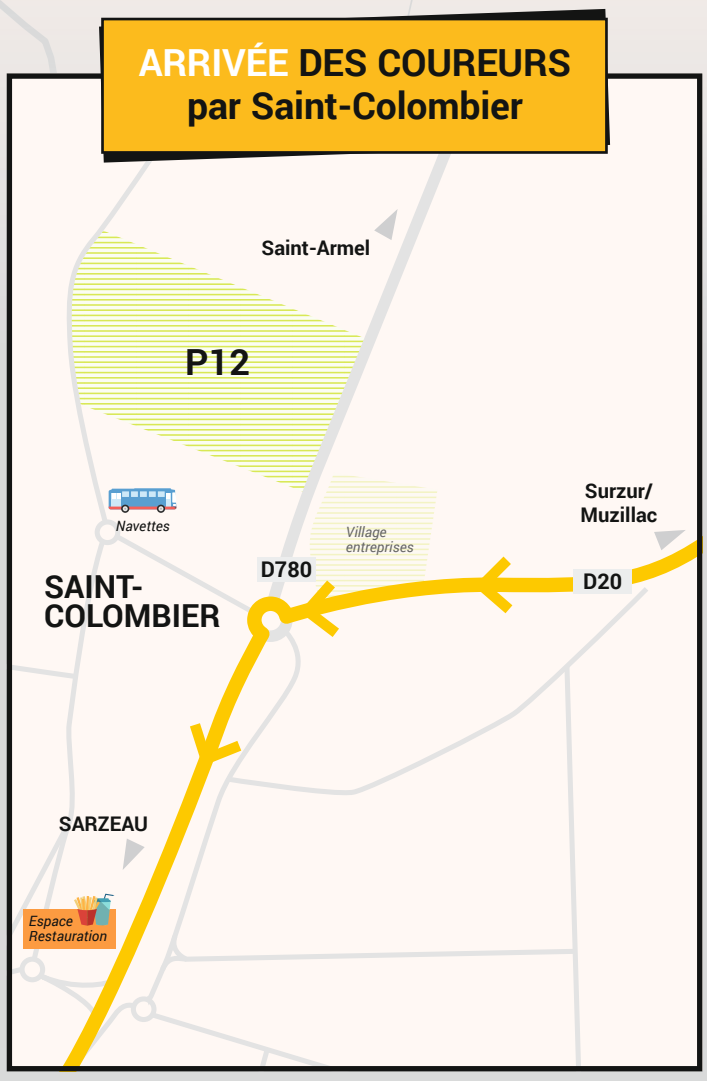

CONSIGNES DE SÉCURITÉ

CES CONSIGNES VISENT AUTANT LA SÉCURITÉ DU PUBLIC QUE CELLE DES COUREURS.

- Restez derrière les barrières de sécurité.
- Soyez extrêmement prudent lors du passage de la caravane publicitaire.
- Tenez vos animaux en laisse et loin du bord de la route.
- Écartez-vous le plus possible de la chaussée. Les coureurs sont susceptibles de mordre sur les accotements non stabilisés ou la proximité du trottoir.
- Ne changez pas d'emplacement au dernier moment.
- N'aspergez pas les coureurs, ni ne leur lancez ou tendez quoi que ce soit.
- N'agitez pas de banderoles ou de frites gonflables au-dessus des coureurs.
- Photographes ou vidéastes, faites vos prises de vue en retrait de la chaussée. Vous risquez d'être trompés par votre objectif sur la distance réelle vous séparant des véhicules ou des coureurs.

CONFORMEZ-VOUS AUX INDICATIONS DONNÉES PAR LES SERVICES DE POLICE, GENDARMERIE, COMMISSAIRES DE COURSE ET SIGNALEURS

NE FAITES **PAS DE « SELFIES »** EN VOUS POSITIONNANT DEVANT LES COUREURS

LE SURVOL DE LA CARAVANE ET DE LA COURSE PAR **DES DRONES** EST STRICTEMENT INTERDIT

NE TRAVERSEZ PAS LA ROUTE
POUR RÉCUPÉRER DES GOODIES. LES VÉHICULES DE LA CARAVANE SE PARTAGENT ENTRE LES 2 CÔTÉS DE LA ROUTE

NE COURREZ PAS À CÔTÉ DES COUREURS MÊME POUR LES ENCOURAGER

SURVEILLEZ BIEN LES ENFANTS
NE LES LAISSEZ PAS TRAVERSER OU ALLER SUR LA ROUTE

DÉCHETS, C'EST MON TOUR JE TRIE !

Une arrivée d'étape du Tour de France est inévitablement génératrice de déchets (produits par le public, l'organisation, la caravane publicitaire…) ! La bonne gestion des déchets est une priorité pour le tour de France.

POUBELLES

- Des poubelles de tri sélectif et de déchets ménagers (240 conteneurs de 1 000 litres) seront disposées sur l'ensemble des parkings sur prairies ainsi qu'aux abords de la zone d'arrivée. Afin de garder la route propre, la commune sensibilisera à la collecte et au tri des déchets et compte bien sûr sur le civisme des spectateurs.
- Des systèmes de récupération de mégots seront mis en place sur les parkings pour être recyclés !

Si les conteneurs sont pleins, plutôt que les laisser au sol, il reste la possibilité de remporter ses déchets à la maison !

TOILETTES

78 sanitaires seront mis en place. Ils sont répartis sur les parkings et les principaux lieux de regroupement des spectateurs.

NAVETTES ET TRANSPORTS EN COMMUN

DES BUS GRATUITS, seront mis à disposition par Golfe du Morbihan Vannes Agglomération.

ALLER 9H-14H • RETOUR 19H-22H
NAVETTES TOUTES LES 20 MIN

Le Tour du Parc (château d'eau) → Sarzeau (chapelle de Kerguet)
Saint Gildas (devant la pharmacie) → Sarzeau (Zone multimodale de Kerollaire)
Arzon (Super U) → Sarzeau (Zone multimodale de Kerollaire)
Vannes (UBO) → Sarzeau (St-Colombier)

LES LIAISONS MARITIMES SERONT RENFORCÉES au départ de Locmariaquer et de Vannes pour une arrivée à Port Navalo (Arzon). Le Petit Passeur assure également une liaison entre Séné et Saint-Armel.

Pour plus de détails, rendez-vous sur **www.sarzeau.fr.**

INFOS PRATIQUES

COMMENT PUIS-JE ME RENDRE SUR LA LIGNE D'ARRIVÉE ET SUR LE PARCOURS ?

- Pour vous rendre sur les parkings mis à disposition près de la ligne d'arrivée, plusieurs itinéraires sont possibles (voir cartes).
- Les routes d'accès aux parkings près de la ligne d'arrivée seront ouvertes jusqu'à 12h.
- Au-delà de cet horaire, il ne sera plus possible de se rendre aux parkings près de la ligne d'arrivée.

CONSIGNES DE SÉCURITÉ SUR LES PARKINGS

- ATTENTION AUX FEUX : les barbecues sont interdits
- INTERDICTION DE FUMER

CIRCULATION

La circulation dans le bourg de Sarzeau et aux abords de la ligne d'arrivée sera très difficile et les accès limités.
Privilégiez les déplacements à pied, à vélo…

ANIMATIONS, CIRCULATION…

WWW.SARZEAU.FR

Commune de Sarzeau

Les étapes du Tour de France : **www.letour.fr**

POUR TOUTE INFORMATION OFFICIELLE
SE RÉFÉRER AUX PUBLICATIONS DE LA COMMUNE ET DE LA PRÉFECTURE

VIGIPIRATE
SECURITE RENFORCEE
RISQUE ATTENTAT

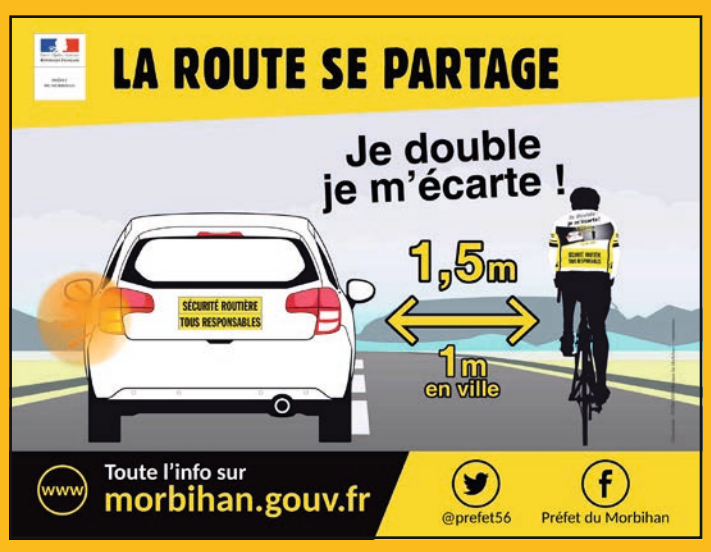

ANIMATIONS POUR TOUS !

SUR LA PLACE DES TRINITAIRES (À PARTIR DE 12H)

EXPOSITIONS

(JUSQU'AU 14 JUILLET)

EN MAIRIE DE SARZEAU
« Cyclistes et Guerres mondiales »

AU JARDIN LESAGE (rue Saint-Vincent)
« Regard insolite sur le Tour »

“REGARD INSOLITE SUR LE TOUR”

FIFA WORLD CUP RUSSIA 2018

RETRANSMISSION DU MATCH DE FOOT SUR GRAND ÉCRAN

1/2 FINALE DE LA COUPE DU MONDE

1 POUR LES ENFANTS À PARTIR DE 12H

- **CABARET CYCLETTE :** manège à pédales
- **BORNE SELFIE CMJ :** photos
- **BICYRHUYS :** parcours vélos sécurité / vélos scellés pour photo / parcours ludique
- **CHÂTEAU DE SUSCINIO :** stand / animations
- **RÊVES DE CLOWN :** maquillage + sculpture sur ballons
- **LES VIEILLES VOILES DE RHUYS :** démonstration matelotage / Vente

2 VILLAGE LOCAL À PARTIR DE 12H

- **RHUYS LOCATION SERVICE KEROLLAIRE :** atelier réparation vélos
- **SNSM :** stand matériel divers
- **CLUB PHILATÉLIQUE :** stand avec La Poste : oblitération spécial Tour De France
- **TY BOX :** vente de Ty Box
- **BRASSERIE DE RHUYS :** vente de bière
- **LA PETITE BISCUITERIE :** vente de biscuits
- **CHAUCHARD :** vente de rillettes et risotto
- **OSTRÉICULTEURS :** assiette d'huîtres

3 PODIUM

À PARTIR DE 12 H **RETRANSMISSION DE LA 4e ÉTAPE LA BAULE / SARZEAU SUR GRAND ÉCRAN**

18H15 **LES VIEILLES VOILES DE RHUYS :** chants de marin

18H45 **SUGAR FAMILY :** apéro concert folk

20H00 **MATCH DE FOOT SUR GRAND ÉCRAN**

4 RESTAURATION BUVETTE À PARTIR DE 12H

GOLFE DU MORBIHAN VANNES... LA RENCONTRE AVEC l'exceptionnel

Ils vous parlent **de leur Golfe du Morbihan** “

DÉCOUVREZ LES **PAROLES DE PASSIONNÉS** SUR GOLFEDUMORBIHAN.BZH

Toute l'équipe de l'office de tourisme, experte locale de votre destination de vacances se tient à votre disposition pour vous conseiller.

SUIVEZ-NOUS **#GOLFEDUMORBIHAN**

Golfe du Morbihan Vannes TOURISME

OFFICE DE TOURISME Golfe du Morbihan Vannes Tourisme

©ENEL-REHEL.COM - PHOTOS : A. LAMOUREUX

CONCEPTION : SERVICE COMMUNICATION DE LA COMMUNE DE SARZEAU - RÉALISATION : ENEL-REHEL.COM - IMPRESSION : IPS

Morbihan

GOLFE DU MORBIHAN VANNES AGGLOMÉRATION

Région BRETAGNE

Sarzeau

WWW.SARZEAU.FR

Commune de Sarzeau